朝鮮日報

本紙六面
[illegible]
發行所 朝鮮日報社

時評

府民保健問題

×

今春以來 京城府民이 染病의威脅을 얼마나만이 바닷는가 아즉도 그餘毒이消滅되엿다고는 할수업는때에 例年과가티 換節時候를 當하면흔이發生하는 消化器系와 呼吸器系에 屬한染病이 昨今市內에漸漸猖獗의兆朕을 보여고잇슴은 또다시京城府民으로 하여금 一種不安의 念을 일으키게한다 왜그러냐하면 前日의猖獗秋期가 或은새로 고개를들지나 아니할가 하는鬼胎를사람사람의 마음속에 품게되는때문이다 比較統計에依하건데過去兩年間 染病患者가大體로七百餘를 上下하는것이 今年에이르러는 一躍하야 二千三百餘名이란 놀랠만한 多數의患者를내이게되엿스니 그것이數字에잇서 三倍가激增하나만이를 蔓延의速度도 빨으든것이다

×

一大綱運을 츠리고난京城府民은 모름즉이各自의保健에 留意함을要하는一方으로 府當局者를 策勵하야 衛生上施設에 一層더努力하도록 할 必要가잇는것이다 넓은바近代化하는 大都市치고서 京城府처름 衛生上施設이不足한데는드믈것이다 그때에染病의發源地인下水道라는것이 아주不完全하고듯께 飲料水를供하는水道라는것이 역시不完全함을 붙인때에三十萬府民의 保健을爲하야決코輕視할수업는 問題이다 듣은즉近日水道가 그濾過水出口의破缺로말미암아 汚穢한外水가 浸入하야 細菌이激增하게되엿스되 그것을至急히改修하지못한모양이다 勿論여러가지不得已한事情이잇서서 自然히遲滯된것이겟지만본바 水道構造그것부터不完全한대다가 이가티破損이생겻스되 그것이 언제그리되엿는지도 도모지아지못하얏것고 一朝發見됨에 밋처서도 또至急히 改修하지못하게되엿다이가 그무슨理由가잇섯슴을 不拘하고一貫하야 怠慢하게되엿것만은가리우지못할事實이다

×

말하면 三十餘萬府民의生命을 依託한飲料水임으로多田課長의 說明과가티 만일그水道에 癘菌一個라도 드러잇슬진대 크게危險한것이아니냐? 이러한것을 今日外지그대로두엇단것이 當局의 責任問題가되지아니할것인가 하물며 今春以來染病의發源이 水道에잇섯다고할이라그러지아니하야도 念慮되는이 秋季에잇서 이가튼意外의飲料水의問題가 또發生하게되엇슴은 아무래도 當局의不注意無責任에 돌리지안흘수가업다 京城府民의 神經이좀더銳敏하엿스면 當局의怠慢이 或은이에外지이르지는아니하얏슬는지도 모를것이다 그는아무리怠慢하려고하나 府民이怠慢함을許치안는데야엇지하라 이일은아니라 모든일 에잇서서도 그네當局에게 一任하고서는 그를監視또는督勵하지아니하고아무關係업는 行路人의일과가티 冷視하는데서 그네로하여금 이가튼怠慢을길우게하야준것이다 이것만은京城府民이 自己責任을 다하지못한이만큼 또한責任을지지안흘수업는것이다 直接으로各自의生命에影響을밋치게하는水道問題는 非常한心을가지고 實로重大한性質을 가지고잇는것이니 今後로 府民은 아모조록 當局을督勵하야改修를期할것이아니라 根本的完

革命完成後最初의 雙十節맛는中國民

銀行會社休業 三日間을祝賀 千餘名內外名士招待 南京의雙十節

(上海九日發) 十月十日은共和紀念日로殊히今年은北伐을完成하고革命成功을한第一回國慶日임으로政府는南京에서三日間에亘하야大大的으로祝祭를開催할豫定인바十日은各官署學校에서祝祭가잇고外交部署에서는內外名士一千餘名을招待하야祝賀會를開催할터인데銀行會社는一齊히休業할터이더라

白日旗飜揚裡에 三萬餘示威行列

歡呼에무친北平全市

(北平十日發) 本日의雙十節은國民黨全國統一後第一回의國慶日인으로北平全市는靑天白日旗로뒤덥히고大街道에는「아치」를세우고午後七時부터天安門에서慶祝大會를開한바參加人員은三萬에達하고方振武等名士의演說이잇섯는데革命的外交를實行하고不平等條約을撤廢하라國辱을勿忘하라濟南事件을忘却하야서는아니된다는等文句를絶叫하고十一時부터는長蛇列을지어示威運動을하면서宣傳文을撒布하야大衆의흥을일우엇는데軍警의準備가嚴重하야事故는업섯다 今夜는提燈行列을開催하야祝賀할터이더라

双十節祝賀 講演會開催 東京留學生이

(東京電) 今番의双十節에는國民革命도成功이되엿슴으로在東京中國人은公使館留學生의主催로靑山會館에서午後一時부터祝賀講演會를開하야盛大를極하엿더라

天津에서는 十萬市民動員

觀兵式、祝賀、提燈行列 實로空前未有의大盛況

(天津十日發) 今日은北伐完成全國統一後第一回의國慶日임으로全市中은祝賀의氣分이盛하엿섯는데 觀兵式 祝賀行列 提燈行列그他의主催가잇서二百餘團體十萬人餘가參加하야天津空前의盛況을呈하얏더라

上海市黨部 排日을宣傳

新聞은附錄外지發行

(上海十日發) 本日國慶紀念日을期하야上海特別市黨部는打倒日本帝國主義, 對日經濟絶交의勵行, 山東日本軍의撤除, 日本의滿蒙政策反對等의文句를書한宣傳文을撒布하고反日會는政治經濟方面으로부터排日實行方法을列記한四頁의反日附錄을民國日報附錄으로서配布하엿다 이現象은日中交涉의好轉을惹起하는此際에매우一般의注目을惹起하더라

馮氏南京行

(南京十日發) 馮玉祥氏는今明日中에南京에到着할터인바右는日中에矢田總領事가南京에來하야開始할日中交涉中濟南事件의交涉에關하야意見을述하기爲함이라고觀測된다 또馮玉祥氏到着後、五院副院長의就任式

統一된國民政府 得意의五院長(上)

그들은엇더한人物인가

오, 래동안一般의注目處가되고興味를끌어오던中國國民政府의五院院長은九日에發表되야十日에그就任을마치엇스니이로써國民政府의組織은一段落을지엇다 國民政府의 第一代政府員이오 될아서 內外多事한建國初에臨한그들은 果然엇더한人物인가 이제그들의過去를略記하야一般의參考에供하려한다

譚延闓氏 (行政院長)

氏는辛亥革命의發祥地로써中華民國開國史에 第一頁를裝飾할만한湖北省人으로 前淸時代의 湖廣總督譚鍾麟氏의子이다 甲辰에登科하야翰林이되엇다가 다시明德學堂總辦에任命되어氏의獨特한手腕으로事事에改良進步를하야만흔功績을드러내이고 그後淸末에이르러는各省諮議局을開設하게됨에氏는議長에選擧되엇는바써맛츰鐵道國有問題가니러나氏는同議員을引率하고當時政府案에强硬히反對하야名聲을올리엇다 그후亥秋第一革命이이러나매革命軍에投하야長沙革命軍의軍政部長이되어活動하다가民國元年七月에湖南都督에任命되엇다第二次革命時에는南方에加擔하엿다는嫌疑로實籍上海에流寓하다가同年秋에都督府閣가이러나매氏는湯化龍等同志와가티共和擁護를爲하야奔走하다가다시民國五年八月에湖南省軍兼省長에就任하엿스나그翌年八月에다시北方에서너무南方을壓迫하는外닭에 職을辭任하엿다가 同年十一月에 廣西軍이湖南을追擊하야 長沙가陷落되매 當時의督軍傅良佐가 逃走하엿슴으로 第三次로湖南督軍兼省長에 就任하엿는데八年三月에張敬堯에게逐出을當하엿다 九年六月엔吳佩孚의衡州撤退後다시湖南에入하야張敬堯를逐出하고 湖南總司令이되엇스나오래持續치를못하고同年十一月에그部下趙恒惕이一派와氣脈을通하야兵變을이르킨外닭에氏는몸을避하야廣東政府에드러와建設部長의任에잇스면서湖南恢復을爲하야屢次起兵하엿스나失敗에맛치고以來廣東政府에잇서서中央執行委員、軍事部長、國民軍第二軍長그他要職에잇서南北統一을爲하야 努力하여왓스니氏의字는祖庵이오 年은當年五十五歲이다

◇譚延闓氏◇

胡漢民氏 (立法院長)

氏는廣東出生인데革命黨의志士로前淸末부터活躍하야汪兆銘氏와共히孫文氏麾下의花形이엇섯다氏는日本留學時부터革命黨內에서孫文氏와行動을함께하야熱血兒로써異彩를내임뿐아니라終始孫文氏의忠實한股肱이오國民黨元老派의亡命하여온孫文氏와알게되어中國革命에뜻을세운後汪兆銘氏와가티中國同盟會를組織하고「民報」를發行하야革命을鼓吹하다가發行禁止의厄을當하매兆銘氏와相携하야 新嘉坡에이르러又新聞을經營하야革命思想을鼓吹하는一方南洋各地를遊說하면서革命思想宣傳에努力하엿섯다 그後廣東獨立이 宣布되자氏는臨時都督將襲氏代로廣東都督에就任하엿다가 第一革命쯧民國元年에南京에臨時政府가組織되어國號를中華民國이라고改하고臨時大統領으로孫文氏가就任하매 氏는秘書長에任命되엇다孫文氏가大統領의位를袁世凱에게讓하고閑地에就함에當하야氏는다시元年七月에廣東都督으로就任하엿다 그翌年六月에第二革命이失敗됨으로日本에亡命하엿다가다시歸國하야上海南洋間을往復하면서討袁을劃策하다가民國五年春에陳其美氏가暗殺을當한後民黨의領首가되엇다 六年엔南北이分立된後孫文氏의勢力이不振함으로在野의政客으로서失意中에잇섯다 十年秋廣東軍政府는다시왓다 그러나時期가孫文氏의天下가되자氏는孫文氏의總參議가되어서民黨勢力擴張에盡力하얏고十三年에는北歐의新興國인露西亞의 接近하야露西亞制度에模倣하야中央執行委員會로政體를改革後氏는그委員이되엇섯다 그러나十四年七月에뜻하지안는 元帥孫文氏가北京에서 逝去한後廣東政府를 國民政府라고 改造함에當하야氏는 外交部長에就任하엿스나이것은어름이오그實權은蔣介石一派인新進派에게獨占한바되엇고다시 蔣介石氏一派의「쿠데타」로政界에서는아주絶緣된狀態이엇섯다 그러나全國을統一하고中央機關을組織함에當하야國民政府의財政難을求하고또列國과의關係上必然的으로胡漢民氏를首領으로한國家主義者와握手케된것이다이에蔣介石氏는氏를다으려드려 立法院長에推戴하게되엇스니氏의號는展堂이오年은五十一歲이더라

◇胡漢民氏◇

中國側의緩和로 日本積極進出

東三省問題도諒解 【交涉압두고田中首相談】

(盛岡電) 日中交涉再開問題에對하야十日田中首相은盛岡에서訪問한記者에게左와如히語하얏다 前者日本政府가中外에聲明한通商條約의廢棄를國民政府에서取消치안흐면斷然交涉開始에應하지안켓다고云云하엿스나이미國民政府의組織及意思도變하야매우緩和되엇슴으로日本政府에서도此에應하는態度에出하기로되엇다 다시東三省의懸案解決에對하야서도國民政府에서諒解가잇다고云云하더라

米新飛船裝置 飛機五台常備

(華盛頓八日發) 米國海軍省은建造契約을締結한「얏에ー아、써ー필링」會社의新型硬式飛行船의新裝置라고하는것은船體內에偵察飛行機五台를收容할수잇는格納庫가設置되어잇는것이더라

英佛協定漏洩者로 『하롤드』氏를檢擧

各新聞은一齊抗議

(巴里九日發) 英佛海軍協定을漏洩하야世界에一大衝動을이르킨責任者로서「하ー스트」系「유니바ー살、뉴스、사ー비스」社巴里支局長「하롤드、호ー란」氏를巴里官憲이檢擧한事件에對하야全歐洲各新聞은一齊히抗議를하고英米協會에서는緊急總會를開한後正式抗議를하얏더라

國境의珍奇한事件

露官憲은露貨搬入嚴禁 露貨의慘落과

(哈爾賓十一日發) 「쏘비엣트」紙幣가上海에서發見된以來從從神經過敏이되어西伯利經由歐亞聯絡旅客中露貨를攜帶하고入露하는者가잇슴으로一般旅客이國境을通過할時에疑心잇는者에對하야는嚴重한身體檢査를하는模樣이다 露紙의報道에依하면最近露波國境에서左와如한露西亞式의事件이이러낫다 卽波蘭人『쩨베리』이라는者는違法的으로露波國境突破를企圖타가監視兵에게發見되어銃殺되엇다 『쩨베리』妻는監視兵에게對하야男便의屍體中에隱匿한三千留의返還方을要求하엿스나監視兵은取調한結果死體는頭部를波蘭領에足部를露西亞領에두고너머졋다그럼으로屍中에隱匿한金錢은當然露西亞官憲이處分할것이라고右의要求를拒絶하엿더라

監察委員에宣誓後 院長의印綬를授受

簡素한中에도嚴肅히擧行된 十日의五院長就任式

(南京十日發) 十日午前八時中央黨部大禮堂에서蔣介石氏等新國民政府委員의歷史的就任式이擧行되엇다 委員은蔣介石、譚延闓、胡漢民、戴天仇、王寵惠、陳果夫、何應欽、李濟琛、李宗仁、林森、楊樹莊氏等으로蔡元培、馮玉祥、閻錫山、張學良氏는不參加) 一同은着席하자吳稚暉、張靜江、李石曾氏等이監察委員席에着하야各委員의宣誓를맛고蔣介石氏는一同을代表하야印綬를受付하얏다 그리고吳稚暉氏의訓令이잇섯고蔣介石氏가答辭를하야一時間으로散會하엿다

七種差等稅率은 自主權承認手段?

日政府는愼重考慮

(東京電) 宋子文氏로부터矢田總領事에게正式提議한過渡的七種差等稅率問題는極히巧妙한手段에依하야自主權을承認사키고日本에對하야는互惠의機會를與하지안흐랴는魂膽인듯한바外務當局도愼重히硏究中이더라

會를行할터이더라

李派沒落後 처음의交驩宴

北平日公使館서

(北平八日發) 芳澤公使는衆議院議員觀察團의來京을機會로八日夜公使館에閻錫山、何其鞏、河成濬等中國要人多數를招待後李軍撤退以來처음의日中交驩宴을開하엿다 席上에서公使는日中兩國의緊密한關係는世界中어대서던지볼수업는國際關係이다 最近不快한事態를招하고累를兩國親善關係에及하게하는時가잇는때此는畢竟日中兩國이넘우接近한關係를가진外닭으로말하자면兄弟가싸우는것갓하야融和될것은勿論으로만이兩國民은有益케될것이다 이제中國의內亂이終熄되어建設政府가되려는時에兩國은誠意로써各種懸案의圓滿解決을할것이다라고張攜하야最近日中交涉開始의機運이成熟됨을暗示하엿다 그리고閻錫山氏는左와如히述하엿다 日中親善은余의年來主張하는바이다 中國은現在軍閥政治의時代를지나國民政治의時期에至하엿다 吾人은모름직이國民의希望에따라兩國의親交關係復舊를爲하야圓滿解決을하도록最善의努力을하지안흐면안되겟다

中國의誠意如何

懸案의解決은 不日矢田總領事에重要訓令

(東京電) 七日矢田上海總領事와宋子文氏의會見中差等稅率의非公式交涉의繼續을得한日本政府는十一日朝歸京한田中首相以下各閣僚가集合됨을기다려十二日閣議에서決定하야矢田上海總領事에게重要訓令을發할터인바今後는中國의誠意하나로諸懸案은一氣에解決될樣이더라

楊宇霆氏 身邊危險

歸奉을隱匿

(奉天九日發) 楊宇霆氏는昨八日夜八時山海關으로부터歸奉하얏는데身邊의危險에關하야極秘의風說이잇슴으로絶秘에附하엿더라

英佛協定案 近近發表

關係各國同意로

(倫敦十日發) 英佛海軍制限協定에關한各國의回答도全部모히엇슴으로英佛兩國은關係各國의同意를어더協定案을發表하기로되엇다 非公式으로期待하는바에依하면右發表는來週早早에될樣이더라

文官任令改正 政治問題化憂慮

(東京電) 政府는文官任用令改正案에對한樞府側의態度를察知함에及하야事態는政治問題化할憂慮가잇다고任用令御諮詢延期인가分限令改正決行인가의諸點에關하야十二日定例閣議에서最後의方針을決定할터이더라

各省新規總額 一億一千萬圓

(東京電) 大藏省의査定省議에서決定한昭和四年度의豫算總額은十七億一千萬圓인바大藏省이承認한各省의新規事業費의槪數은左와如하더라

外務省	二百萬圓
內務省	二千五百萬圓
大藏省	二千三百萬圓
陸軍省	九百萬圓
海軍省	一千萬圓
司法省	三百二十萬圓
文部省	五百七十萬圓
農林省	一千二百萬圓
商工省	三百萬圓
遞信省	一千八百萬圓
拓殖省	三百九十九萬圓
合計	一億一千萬圓

地方稅協議로 稅制調査會

(東京電) 地租及營業收益稅委讓後의稅制整理에對한國稅의整理는大藏省에서大略決定을보게되엇슴으로目下內務省側과地方稅의徵收方을協議中인바豫算編成上必然關係가잇슴으로近近稅制調査會를開하고最後의決定을하야閣議의承認을得할터이더라

米澤高工의 試驗科目制限

數學과英語로

(米澤電) 米澤高等工業學校는全國專門學校에압서서明年度入學試驗科目을數學, 英語의두科目에만制限키로決定하얏더라

人事消息

▲아ー博士東京에 數個月前世界學界視察의道程에올은獨逸『몬헨』大學物理學敎授『아ー놀드주멜헬드』博士는十一月에入京키로決하얏는바博士는「아인수타인」博士와共히일컷는原子構造論 分光學理論等의大家로太陽의黑點硏究에는有數의權威者이라고

八面鋒

○革命完成처음으로, 雙十節을맛는中國民은, 全國一切로從前에업는祝賀를하얏다고

○十七年前녯날을追憶하야, 그感懷가果然엇더할고

○將來再開될, 日中交涉에對하야, 中國側의誠意만잇스면 一氣에解決된다고

○한번만의誠意로될가

特別廣告

僞造藥注意

이美國極上品 (미국극상품)

補林靈藥 (보림령약)

一瓶定價 金二圓

▲신례의외부와내부를건강케하는이세상에데일귀중한강장제(强壯劑)올시다
▲이보재약은보통보재약과달너서신례의모든불결한것을쌔슷하게하야인생의신생명을줌니다
▲이약을먹으면구미를도읍고소화가잘되며피를풍부케하며신경을건강케하나이다
▲보통보신제를잡수서도효력이업거든이신긔한령약(靈藥)은잡수실때에만은효험이잇슬뿐아니라잡수시고난후에큰효력이잇슴니다
▲누구시든지건강제를요구하시면미국극상품보재약을잡수시오장수하오리다

萬病水 (만병수)

一瓶定價 金一圓九十錢

▲이령약을복용하고수십만인은효험을보앗습니다이령약이수십만인을구원하얏슨즉 오늘날새지시복(試服)치못하신여러분도복용하시면효험보실줄로확신함니다
▲만일병이나서신고하시는여러분은하번잡수서보시오백가지약을먹어도효험이업는 여러분은속히복용하야보시요효험이잇스리다
▲약을복용코자하와광고책(廣告冊)을보시고저하시는분은엽서(葉書)로써본원에통지하시면우대진정하겟삽나이다
▲이령약에합당한병일홈을들어다말할수업기에대강몃가지병만긔록함니다

本陰瘰肺皮半水積眩脚神肺魚脚連筋久腹淋慢
病自得 戶 血 身不 經 口潰珠骨 部水 疾 性關節
病熱癧游風遂脹疒暈氣痛炎疼瘍瘡痛咳瘇性炎
본음나 (혈폐에피어런병) 피반수적현각신폐가다연근오복루만
호 신불 경 리래 종토 골주 렌긔 부슈 성관절
병열력 병 풍수창병훈긔통염시긔창통침종마염

失口大瘖痼濕咽諸數片風慢遺骨吐膿擧慢氣慢
氣變 風濕 性淋 毒 丸 性肋膜 管枝 性梅
音臭瘡瘡疾氣喉病症頭病疾瘡痛痰瘇炎炎炎毒
목입대감고습인모삭변풍만 (부모게바든창) 골토농산만긔만
에암 쉰 든풍 요 성림 성능막 관지 성매
병내창창절긔후병증두병절 통담종증염염염독

浮痰腎桑遺滯咳腹黃食楊骨乾瘇胎胱腰急肝窒
慾不 梅 節 熱 膀濕 痛 性梅 臟
瘇痛熱毒病症喘脹疽進瘡痛嗽氣症熱症毒症斯
부담신채유체해복황식음골마종대방요급간 (림질창두마질사)
욕부 절 른괴 열 광습 동 성매 장
종종열독병증천창달진창동침긔중열중독중

金鷄蠟 (금계랍)

一瓶定價(卅瓦) 金二圓四十錢
半瓶定價(十五瓦) 金一圓廿五錢

금계랍은여러종류가잇스나데일조흔금계랍을쓰시고자하시면미국극상품금계랍을쓰시오 갑슨다른금계랍보담조금고등하나효력은몃배나더잇스니결국빗산금계랍은아니올시다

廣告冊子無代送呈
引換代金으로酬應

美國醫學博士 (미국의학박사)
魚乙彬 (어을빈)
朝鮮釜山 (됴션부산)

振替京城七九八八番

臺灣不敬事件犯 趙明河死刑執行

◇十日午前十時十二分에◇ 十五分에遂絕命

지난오월십사일대만대중(臺灣台中)에서 구이궁뎐하(久邇宮殿下)에 불경사건(不敬事件)을일으킨범인조명하(趙明河)의사형집행(死刑執行)은십일오전십시십이분에대북형무소(台北刑務所)에서 집행되엇는데 십오분만에절명되엇다더라(대북뎐보)

短刀를던저 위해를가코자하든범행 去五月十四日에

별항사형이 집행된 조명하(趙明河)(二四)는 금년오월십사일오전열시경에 륙군특명검열사(陸軍特命檢閱使)로서 대만주둔군(臺灣駐屯軍)을검열하시기위하야 대만으로건너가신 구이대장궁뎐하(久邇大將宮殿下)께서 대중부대(臺中部隊)의검열을마치시고 대북(臺北)으로 향하시는도중에 단도(短刀)를 들어던지어 위해를 가코저하다가 자동차에 넘우지못하고 그만톄포되어 대만고등법원에서사형(死刑)의판결을바덧든것이라더라

◇—범인 조명하

黃海道松禾出生 반생을고학으로지냇다 犯行前夜는情婦와徘徊

별항사형이 집행된조명하(趙明河)는 본시 조선황해도 송화군(黃海道松禾郡)에서 명치삼십팔년 사월에출생한바 어려서 동군공립보통학교(公立普通學校)를졸업하고의원(醫院)에서생과 또는 군텽고원(郡廳雇員)노릇을하며낫에공부못하는것을 한하고밤이면 강의록을가지고 여러번밤을 새이다가지난대정구년에고향을떠나서일본으로건너가이곳저곳으로표랑하다가 동십오년에는 고학(苦學)을 목뎍하고 대판(大阪)으로 옴기어와서모던긔회사(某電氣會社)의직공(職工)이되엇다가그후동시안달(同市安達)의메리야스상뎜에서일을보는한편야학상공학교(夜學商工學校)에통학하야동교를졸업한후 명하풍웅(明河豊雄)이라고변명을하고대만으로 건너가서 부귀원(富貴園)이란상뎜의고용인으로잇섯스며이범행을 하기전날밤에는 밤이새도록 잠들지못하야 그의정부인 대중주초음천(臺中州初音川)오의이(五之二)조선루(朝鮮樓)에 창기로잇는 경북 경주군경주면로동리(慶北慶州郡慶州面路東里) 출생 설순란(薛順蘭)(二三) (一名浪子)과서로 손을 잡고새벽바람 어스름달을 밟으며초음천(初音川)가로배회하면서피차에고향의 하늘을 바라보고이런이약이저런이약이로밤을새이엇다더라

◇조명하정부설순난

全朝鮮的으로 銃砲所在嚴査

가진자의사상경향까지됴사 御大典압둔警戒一端

어대뎐(御大典)이 박두하야집에딸아 경무당국에서는 만일을경계하는 의미로 전조선의민간에 흐터저잇는 총포화약(銃砲火藥)등은갓부긔를 일일히됴사단속하기로되엇다함은긔보한바 경긔도경찰부에서도 관내에잇는 약일만뎡의 렵총(獵銃)폭렬포등에대하야 계출하얏든 사람이그대로 가지고잇나 업나 또는총을가진 사람들의 최근의소행과 사상에는 변한일이잇나업나하는등 도든자세한사정을 비밀리에 됴사하고잇든중 아모리됴사하야보아도 도모지 총포의창방이 알수업게된것이 상당한효에 달하는모양임으로 크게경패하는한편 관내각서에 더욱엄령을나리어계속됴사중이라더라

靈岩新幹支會 韓氏의舌禍

긔념강연에

전남령암신간지회 부회장 한동석(全南靈岩新幹支會副會長韓銅錫)씨는지난십월사일장흥검사국(長興檢事局)에서대구복심법원으로 엄중한 경계리에압송되엇다는데 자세한 그내용을 들으면지난 팔월이십일 령암신간지회에서는 창립일주년(創立一週年) 긔념식을맛치고즉석에서긔념 강연회를 개최하얏섯는데 당시한동석(韓銅錫)씨도연사의한사람으로 출연하야 열변을토하든중 경찰의 금지로무특이중지를당하고 말엇스며 그후경찰 당국에서는 두차한씨를소환하야 주의를 식히고말엇섯는데약십여일후 돌연히 경찰당국에서는 전남경찰부(全南警察部)의지령이라는리유로한씨를검거하야가택수색을 하는동시에일주일간을 엄중취됴하야 검사국으로 압송하얏섯는데 검사는이를보안법위반(保安法違反)으로 긔소하야 판사로부터 금고팔개월(禁錮八個月)을언도하얏슴으로불복하고 대구복심법원(大邱覆審法院)에공소한것이라더라

三法院移轉

경성의 고등(高等) 복심(覆審) 디방(地方)의 삼법원이 부내서소문뎡(西小門町)에 신축락성하얏다함은 긔보한바어니와 고등법원은 신텽사(新廳舍)로 작십일일에 권부이전하야 금십이일부터 새집에서 사무를본다하며 경성복심법원과 경성디방법원은 십이일과십삼일 이틀동안에 이전을마치고 십사일부터 새집에서 사무를본다하며 이가티권부이전한후에도등긔계(登記係)만은당분간그전집에서그대로사무를본다더라

鬼神도모를暗黑裡에 毒死한十餘生命

◇행려병자가티차린피시톄◇ 裡面에숨은犯罪

요사이 시내각처에는 아편(阿片)중독자가 점점늘어가는바그들은대개 벽력한집자식들로아편에중독이들어 나종에는 거지로화하야 한푼식두푼식 비럭질을하야 아편침을맛다가 버리가체머로 되지못하면 절도로화하야집으로 일반의피해가 적지안타는바 그들은대개 그와가튼생활을하다가 길바닥에쓰러저 죽어버림으로 당국에서는사인(死因)에대하야는 그다지세밀히됴사도아니하고그저아편중독이라하야행려사망자로취급을해오든바지난구월이십칠일동대문(東大門) 뎐긔회사차고(車庫)부근에아편중독자의 행려사망 자가잇섯도사 해본결과 우연히도아편중독으로만 죽은것이 아니고독살한것이 판명되어 이래범인을엄밀탐한결과광희문외(光熙門外) 신당리(新堂里)토막(土幕)으로돌아단니며 거지(乞人) 들에게아편침을노아주든정읍(井邑)출생의리창옥(李昌玉)(二八)이란자가아편침을혈관에다잘못노아죽인것이 판명되어 전긔창옥과 수원군반월면 일리(水原郡半月面一里)김형배(金亨培)(?)전남담양군창평면홍문리(全南潭陽郡昌平面虹門里)삼십번디뎡문갑(鄭文甲)(三五)평북룡천군 외상면 남시동(平北龍川郡 外上面 南市洞) 오십삼번디 김정원(金鼎元)(三三)시내 태평통(太平通) 김봉래(金鳳來)(四三)고양군 한지면신당리(高陽郡漢芝面新堂里)지성녀(池姓女)(二四)외리병민(李丙民) 최해주(崔海周)등과공모하고 시내에잇는 거지(乞人)아편중독자와부녀중독자에게아편침을 권문으로 노아주든중전긔와가티 아편침을 잘못노아죽게되면 거지들인것을 긔화로행려사망자와가티 길바닥에 내어버린것이 무려륙명이나 된다는바그들은 대개알지못하게 떠돌아단니는 자들로서 성명을자서히알수업스나 대개개성(開城)사는최모 평양(平壤)산다는 김재봉(金再鳳)(三三)시내를배회하든김수만(金壽萬)(三三)윤석준(尹錫俊)(二三) 여찬(汝贊)(三四)등의 수명이라는바 소관본뎡서에서는 범인전부를 일망타진하야 목하엄중취조중 이라는데취됴를딸아이외에놀라운사실이발견될는지도몰른다더라

女子敎育機關 江陵東花學院

생도사십여명

강릉면성지청년의 발긔로 녀자교육을설치코자 도당국에학원(學院)인가를데출하고준비에분망하든바 멧칠전에 허가가되어지난오일밤에 위선 야학부터개학하얏는데 당일모힌 생도가사십여명에 달하얏스며 장소는림뎡(林町)의송유치원(義宗幼稚園)이라하며과목은 아래와갓다더라(강릉)

科目 朝鮮語及漢文 英語 算術 語學 家事生 理及衛生 地理 歷史 理科 珠算手藝

朝鮮日報社後援 第一回四專門校 聯合大音樂會

來十五日 午後八時公會堂에서

主催 梨花、崇實、世富蘭偲、延禧四專門學校

孤兒慰安會

금십삼일에 로량진에서개최

세상에 아비나 어미업시 자라난 불상한 고아(孤兒)들을 위하야 시내사회사업연구회(社會事業研究會)주최로 금십삼일 오후 시외로량진(鷺梁津)에서 위안회(慰安會)를 개최한다는데 고아는 ▲濟生院養育部 ▲保育院 ▲救世軍育兒院 의약사백여명이라더라

◇橋南洞에棄兒 지난십일오후 열한시에 시내교남동(橋南洞)일백삼십이번디조제향(趙濟享)의집대문안에털실로된모자와비단의복을 닙힌생후(?)개월가량된계집아이를내다버린것을발견하고곳소관서대문서에금보하야계관이 검시한후 위선그긔조케형이가 기르기로 하얏다는데털모자와 의복닙힌 것으로보아녀학생의소위나아닌가한다더라

아비업는薄命女 娼妓로轉轉賣買

그뒤에숨은여러가지죄악

경남진주군 금산면송백리 오백삼십번디(慶南晋州郡琴山面松栢里五三〇)로귀심(盧貴心)의넷재딸리옥순(李玉順)(一八)은자긔부친이 업슴을조차모르는 무죄자(無罪者)로써 양육되어 오는 가운데에도 년로한모친 로귀심과한가지로 여생(餘生)의길을찻고저 방황타가 금년봄에옥순의 의형(義兄)인 하동군횡천면서모리(河東郡橫川面西牟里)에잇는 허내문(許乃文)의 집에 잇게되엇든바 내문은 자긔의 혈육이 아니라하야 집에두기를 거절하고 동구월초순경에 친구인사천군 곤양면정곡리(泗川郡昆陽面正谷里) 배자인(裵子仁)이라는 소개업을통하야 그모친과 부동하야 창기로팔기로 약속하얏스나 천귀옥순은무죄(無罪)인것을알게된 내문은별별의를다하다가 옥순의항으로 사망한김우삼녀(金又三女)(三二)의호적이아즉말소(抹消)되어잇지안흔것을긔화로옥순을김우삼녀라고꿈이어시내병목뎡팔십오번디(並木町八五)창기업하는김원문(金元文)에게 삼백륙십원을 밧고팔아버렷든바 둘던 팔이업슴을알게된 모친의고소로 인하야 내문은테포되어 엄중취됴를 밧고잇는데 박명아(薄命兒) 옥순은경찰의동정으로모친에게돌려보내게되엇다더라

時局標榜하고 五萬圓을强請

불응하면사형집행한다고 犯人은仁川署서逮捕

수원(水原)경찰서원이인천(仁川)에와서인천서원의응원을어더가지고 모종범인 두명을데포하야 수원서로 압송하엿다는바 그자세한 내용을탐문한바에 의하면인천에 테재중인 진내영(陳乃榮)윤영수(尹永洙)라는두명이시국을표방하고수원군수원면남창리(南昌里)에사는량성관(梁聖寬)에게현금오만원을지난달삼십일까지 인천부도산뎡(桃山町)뒷산으로 가저오라고강청한일이잇섯는데 그사실이 수원서에탐지되어 지난팔일에 시내도산뎡부근에서긴급범인이테포된것이라더라(인천)

天道敎 靑年同盟任員

새로선거해

텬도교청년동맹(天道敎靑年同盟)에서는동맹대표위원(代表委員)이든 고 박래홍(故朴來弘)씨의 장의(葬儀)를마친 그이튿날인 십일오후세시에 재경중앙집행위원회(在京中央執行委員會)를열고 의사긔관(議事機關)으로상무위원회(常務委員會)를두기로하고대표대리(代表代理)를다음과가티선뎡하얏다더라

代表代理 朴浣

常務委員▲鄭龍淳▲朴浣▲吳一泓▲孫在基▲劉漢日▲曹定昊

生活難으로 飮毒自殺

십여식구를먹여살릴수업서서

시내합동(蛤洞)십일번디날품팔이하는(日傭業)김영태(金榮泰)(二九)는 지난구일 오후아홉시경에집안사람들의 눈을속이어 비상을먹고고민하는것을 집안사람들이 발견하고 시내종로(鍾路) 창경의원(昌慶醫院)으로다려다 응급수당을하얏스나 생명이위독하다는데 자살하라든원인은 수입은얼마 되지안는데다 십여식구를 먹여살릴수가 업서서 생활난에비관자살한것 이라더라

=交通調査= 서울의교통 요소요소에얼마나 만흔사람들이 통행하며또자뎐거나 자동차 마차등이단니는가하는 교통량됴사(交通調査)는오는 십오일 에경성부도시계획계에서 일제히 시행하리라더라

失業者救濟 職業紹介網計劃

각도에전임속관을배처 設置後의效果如何

수해와한재뗴문에 직업을 일허버리고 뎡처업시 돌아단니는실업자의 수효가 점점격증하야감다함은 루보한바어니와 총독부에서는금번에전조선에직업소개긔관(職業紹介機關)을충실히하기위하야 각도에 직업소개전임의속관(屬官)한명식배치하기로하고 이모든직업소개망을 통할하기위하야 또총독부안에 중추긔관(中樞機關)을두리라는데현재조선의 소개소설치상황을 보면총독부직영의 소개소가 경성과부산(釜山)에잇고대구(大邱) 평양(平壤) 인천(仁川)청진(淸津)의 네곳부(府)에서경영하는 를완전한 소개소가 잇슬뿐이라더라

『千金秘方』가튼護身術 一般聽衆에公開

◇유도계의비술을청중압헤공개◇ 第二回柔道演武會

종로중앙긔독교청년회 유도부(中央基督敎靑年會柔道部)주최와본사운동부(本社運動部)후원의데이회유도연무회(第二回柔道演武會)는 쉬원한바람만은 공과아울러 지러가는 구추가절(九秋佳節)을택(擇)하야명십삼일오후닐곱시반부터종로청년회대강당(大講堂)에서 열리인바순서(順序)또는순외종목등은운동란(運動欄)을통하야보도한바잇거니와금번연무회는례년에비하야더욱흥미를 도울터인데 특히호신법(護身法)의형(形)과유(柔)의형(形)은이번연무회에잇서 일반에게 공개함이조선 유도계(朝鮮柔道界)에잇서서처음임으로그래력(來歷)과근본성질(根本性質)은청년회유도부사범(柔道部師範)인장권(張權)씨의입을빌어명일에긔록하야 운동사계(運動斯界)에보급과효과가잇기를바란다더라

◇—소소한락엽……(가을도깁허간다)

通行婦女의 金비녀强奪

동행인이덤비어범행미수 鐘路署서逮捕取調

재작십일저녁 닐곱시경에 시외익선동(益善洞)사십번디 최긔택처임옥경(崔基澤妻任玉卿)(三?)이가 와룡동뒤근을 지나다가 동동칠십삼번디 오봉룡(吳鳳龍)(二五)이란 부랑자에게 륙십원짜리순금비녀한개를 강탈 당할지음에 마츰동행중이든 종로서형사가발각데포하야 방금취됴중이라더라

始興을騷亂한强盜 仁川서遂檢擧

소관영등포에서수사중 인천잠복중에발각데포

지난팔월이십이일밤열시경에시흥군북면흑석리(始興郡北面黑石里) 길가에서동행중이든안성군읍내면양장리(安城郡邑內面揚場里) 홍은봉(洪恩鳳)(一九)을협박하고 현금 구십팔원을강탈도주한 강도사건에대하야는 그동안 소관영등포서에서 수사하야오든중 십일에 인천부송현리(仁川府松峴里)팔십일번디만운교(萬雲喬)방에 잠복중인것을데포하야엄중취됴중인바범인의청명은 시흥군동면상도리(始興郡東面上道里) 팔십륙번디 고경렬(高敬烈)(二六)이라더라

醫師試驗挾雜

발각되어쫏겨낫다

총독부의사시험(醫師試驗)은지난팔월일부터 경성의학 전문학교(京城醫專)에서거행하얏는바이백여명의 수험자가잇서 성황을날운중 수험자중 김○○(金○○)가자긔의얼굴과가튼다른사람에게 시험을대리로보이게 한사실이판로되어 큰문데가 되어즉시그사람은수험뎡지를당하고 쫏겨난일이잇섯다는데의사시험에이러케 부정한 수단을써서합격코저한일은고금에듬은사실이라더라

發動汽船의 正面衝突

구일오후에 영덕압바다에서

구일오후 열시삼십분 경에경북영덕군옥산(盈德郡玉山)압바다에서 포항빈뎐소유(浦項濱田所有)의발동긔선(發動機船)(一九噸)과부산부대창뎡광본삼랑(釜山府大倉町光本三郎)소유의발동긔선(四五噸)이정면충돌하야빈뎐소유의 긔선이 침몰하얏는데 다행히 사상자는업섯다하며 영덕서에서는 경관이출장하야 방금됴사 중이나아즉원인은불명이라더라(대구)

出獄共產黨 慰勞會禁止

마산서에서

조선공산당(朝鮮共產黨)사건으로오랫동안서대문형무소에서고생을하고 지난륙일에 출옥한마산의김긔호(金琪鎬)외사씨가모다마산에 돌아왓슴으로 오래그립어하든 여러동지는 한자리에모히어 그동안의 고생을위로하고저하얏든바예뎡의날자인지난구일오후네시나되어마산경찰서로부터돌연금지하얏더라(마산)

不動産競賣公告

左의不動産을昭和三年十一月六日午前十時競賣에附할競賣保證金은申出額의十分의一로함

平壤地方法院 安州支廳

順川郡新倉面貫泉里壹七番地
一、田四拾壹坪 最低競賣價額 金貳圓
同郡同面同里參參六番地
一、田 貳百四拾六坪 最低競賣價額 金八圓
同郡同面同里參五四番地
一、垈 四百參拾貳坪 最低競賣價額 金五拾圓也
同郡同面同里參八貳番地
一、畓 壹千五百五拾壹坪 最低競賣價額 金貳百圓
同郡同面同里參八參番地
一、畓 七百四拾壹坪 最低競賣價額 金百拾圓
同郡同面同里參八七番地
一、田 四百拾坪 最低競賣價額 金貳拾五圓
同郡同面同里四壹七番地
一、田 壹百八拾壹坪 最低競賣價額 金拾圓
同郡同面同里四八五番地
一、田 九百六拾七坪 最低競賣價額 金六拾圓
同郡同面三中里壹〇貳番地
一、田 壹千五百五坪 最低競賣價額 金貳百參拾圓
同郡同面同里壹四五番地
一、田 壹千七百四拾九坪 最低競賣價額 金百五拾圓
同郡同面同里壹九八ノ壹番地
一、田 千六百參坪 最低競賣價額 金百貳拾圓
同郡同面同里貳參〇番地
一、田 千四百拾壹坪 最低競賣價額 金百圓
同郡同面同里參九〇番地
一、田 千貳百八拾四坪 最低競賣價額 金九拾圓
同郡同面同里參貳貳番地
一、田 五百七拾壹坪 最低競賣價額 金參拾五圓
同郡同面同里五參參番地
一、田 八拾四坪 最低競賣價額 金五圓
同郡同面同里五參四番地
一、垈 百拾七坪 最低競賣價額 金拾七圓
同郡同面貫泉里參八四番地
一、畓 參百拾參坪 最低競賣價額 金六拾圓
同郡蜜田面九井里山拾貳番地
一、林野 四反參畝步 最低競賣價額 金貳拾五圓
同郡同面同里山壹參番地
一、林野 拾七町參反八畝步 最低競賣價額 金六百圓
同郡同面同里山壹六番地
一、林野 七町參反四畝步 最低競賣價額 金貳百參拾圓
申立人 李起燦
債務者兼所有者 趙東弼
右競賣場所順川郡順川面事務所

絹緞 布木도 사게 팝니다 京城 東亞婦人商會

皮膚、泌尿、花柳病
醫學博士 渡邊晋
京城黃金町入口日本生命裡
診察 十二時半까지及夕刻

登錄商標 萬世 만세
데일오래신는신
京城東大門外新設里一三一 萬世고무工業所 (振替京城一〇六三二) (電話(光)一五二八番)
所主(前大邱고무會社專務) 金聞亮
總務主任(前同會社營業主任) 金顯昊
萬世고무

學生募集 實費敎育
京城自動車學校
京城府漢江通新龍山小學校前
校長 陸軍輜重少佐 井上美雄

◎自修研究家의獨先生
◎受驗參考의高顆王
尹致昊先生著
實用英語文法
보라!!透徹한解說과斬新한圖式
읽으라!!豐富한內容과至廉한定價
◎本書는尹致昊先生의精思深究한結果精密한內容과明瞭한解說은實로英文學研究界에一大福音이다
注文은必先金
◎新刊圖書目錄請求次無代進呈
四六版洋裝美本 頁數近三百頁 定價一圓二十錢 送料十六錢
總發賣元 京城鐘路二丁目九番 振替京城六九四六番 彰文堂書店

代表的健胃消滯劑
天一靈神丸
天一靈神丸은天一藥房特製健胃消滯劑로京城은勿論하고집집마다常備하게된名藥입니다 한번服用해보면其靈効의顯著함은實로놀납니다 만한家庭必須藥입니다 藥材와製法을原方대로하엿슴니다 朝鮮人의藥用習性에맛슴니다
藥價 十錢 二十錢 五十錢 壹圓
到處藥房賣藥店에서팝니다
本舖 京城 天一藥房

八時間睡眠과 不眠의害에關하야 (一)
수면은유면덕악습관

우리는매일저녁여덜시간은자지안으면 안된다—하는 말은 녜날부터그럿케 미더 나려왓습니다 철학이나경제사상이나 혹은의식주(衣食住)의습관은시대가진보됨에 딸아서 모도다개혁되엿는데 불구하고 오즉수면 에대한 관념만은 지금이나 녜날이나맛찬가지로 여덜시간이하의 수면으로충족하다고 하는 설(說)이잇슴을 들을수업습니다 그러면사람이 일생의 삼분지일을 수면에허비하지아니하면안된다는 사상은의외에 깁히백키가 박혀서이것을 일조일석에 뽑아버릴수업는듯합니다 왜우리는 귀한생애의삼분지일을 자지안으면 안되는가 또는이귀한 이십사시간중에서여덜시간을자지안으면안된다는관념은 어듸서부터 시작되엇는가를알어볼필요가잇습니다

알푸렛드大王과睡眠

알푸렛드대왕이 하로의 시간을삼등분하야 그하나를수면에 제공하엿다는설 도잇습니다 대왕은세상에드문 영주(英主)로 또한현인(賢人)인그만큼그것은진실한말인지 모르겟습니다 만은그설(說)은일천년이상이나전하여나려온것이올시다 그러나 실상은알푸렛드대왕의말은대단히오해가된줄압니다 대왕의 말은매일삼분지일을수면과음식과운동또는엇더한 형식의오락을 위하야밧치지 아니하면 안된다는것이요 결단코이여덜시간을 전부수면에 허비하라고 가르친것은아닙니다 알푸렛드 대왕자신도여덜시간은 커녕여섯 시간도수면에허비한증거가남어잇지안습니다 가령일천년이전에는 매일밤여덜시간을 자는것이 사람의습관이엇다할지라도이만한수면의분량은 오늘날우리 에게역시필요하다고할수는업슬것이올시다 녯날우리의 선조들은밤에잠밧게자지아니치못할수밧게업섯든것입니다 그들은 방안을밝힐불이업섯고 밧게서밤을 지내려면도적이나 즘생의 침범을당할위험이잇섯습니다 오늘날뎐등은우리야간 생활에위안과 배려괴어는뎡도까지의 안전을 주는것이올시다 어쨋든뎐등을 발명한도—마스에지손은수면은인공조명(人工照明)이발명되지못한미개한시대에 사람이낫과 낫사이의시간을 채우기위하야 스스로만든한악습관에지나지못한다고말하엿습니다

수면의시작

컬넘비아 대학의유명한 심리학자에취엘호린구오—스박사도에지손과가튼설(說)을부르지즘니다 즉유사이전우리들선조는밤이되면컴컴한 어두운속에서그이튼날해뜰시간까지지나게되는고로할수업시밤에는잠부자는시간으로뎡한데지나지못한 다고 주장합니다 즉호린구오—스박사의말을빌어하자면 「주야를구별업시잡밧게서방황하는사람은위험이잇습니다 등불이업는그시대에는어두운 속에서엇더한 도적또는 즘생이몸을 감추고노려볼지 라도 보이지가 안흘것이요 것친들이나 삼림속이나 구렁텅이에서 허매게될것이요 혹은음험한벽에서 밤이미쓰러저 분골쇄신이될는지도 몰을것이올시다 그리하야 우리의 선조는대낫에밝은때에는 외출을하고 위험한밤이되면 침묵과 적막한가운데숨겨잇는것이라고 보겟습니다 그런데 그어두운긴시간을 전부방안에서만 보내는것은 보통건강한사람에게는 매우곤란한 일임으로 그리간을 수면에바친것입니다 이러한도정을 지나서수면이라는것은 인간생활의 일부분를점령한것이즉 수면은 일종의유뎐또는 암흑의대유적이라고 하야도관계치안켓습니다 우리는오늘날다만한개의 단추가튼것을 누르거나 조고만 손잡이를비틀면암야를변하야 백주(白晝)가 되는것이니 우리들은 선조들과가티 암흑을무서워할 필요가업습니다 그런데 사실은아즉도그조치못한 습관을그대로 가지고잇서밤에는 여덜시간 수면을계속하는것이올시다그것은맛차사람의미모(眉毛)편도선(扁桃腺)지치(智齒)등과가티 우리들에게는전혀소용업는부가물(附加物)이라고하겟습니다지금은원시시대의유물 폐퇴긔관의 흔적에지나지못합니다」

임신긔간아는법 (二)
누구의아희지모르는때에는 엇더케감정을할가

생활상태와 련령을딸아서도 열마큼차이가 잇스니태아 (胎兒)가완완히 발육되면 출산긔일이더되고 크히 발육되면출산긔일이빨리지며 사내아희는 뎡균이백칠십팔, 일일(이스멜氏)계집아희는 평균이백칠십구일(이스멜氏)—즉사내아희는계집아이보다 조금빨리나오게 됩니다 이와가티 여러조건이 임신의장단에 영향이 맛치는고로이러한 조건이 들석세식 거듭하야례를 들어말하면삼십사세의강장한

정식결혼

자로여러번재 해산을하게되고 신데는 극히안정한 상태에잇스며 해산될긔가 겨울이면 임신은 길게되고반대로 젊고약한 누인이 녀름에해산을하게되면 임신긔간은 짤부니 이두사람사이의 임신긔간에는 비교덕큰차가생기는것이올시다 그리하야임신긔간의장단은일률(一律)로뎡하기어려운고로이론뎍으로부터부부간의자녀라고인증할수잇고업는데대단한곤난을 보게됩니다 일본민법(民法)에는 혼인성뎡일(婚姻成定日)부터이백일후또는 혼인해소일(婚姻解消日) 부터삼백일만에나은아희는혼인중에 회태(懷胎) 한것으로추뎡(推定)하고또한독일에서는

일백팔십

일부터삼백이일까지로뎡하엿다는데이상이백팔십일이라는 것은상숙한 아희를탄생하는 긔한이지마는 민법에는그의미를 포함한것은 아니올시다 그럼으로 이백일만에 나은아이는민법으로는 혼인중회태한것으로 인증하지마는그것이만약정숙한 아희고 보면결혼전에 회태한 아희이거나그렁치안으면 정혼후리상(異常)으로 빨리정숙한 아희라는외문밧게는 가질수업는 것이요 삼백일후에 나흔 아희는결혼을 이때일부터 삼백일까지사히중에임신하야 그역시 리상(異常)으로 오래동안배속에잇섯는 것으로생각할수밧게업습니다그와가티 법률상으로는 임신긔간을 이백일부터 삼백일까지사히로뎡하엿스나 실제상의 수는이백오십일부터 삼백일을 한도로하야 성숙아(成熟兒)를 탄생하는것을로인증하게되고이백오십일이전이백구십팔일이후에

탄생하는

것은 ○、二六%에지나지 못합니다 실례를드러말하면 이백오십일 이전에성숙아가 되어 나오는것은 극히 드믈고 또한 삼백일이상오래살리는것은 보통아희보다 약七%가량되는고로 법률상 임신긔간의 최장한도를 삼백삼십일까지 연장하자고 주장하는학자가 만습니다 그러나 삼백이십일이상연장되는것은 극히 드믈고실례를보면 며개는 사산(死産)이 만습니다 그럼으로결국은 이백오십일부터 삼백일까지 사이가 되는것이니 이것도 탄생한즉시의아이와 태반(胎盤)을 잘

조사하지

아니하면그가 터가젓은고로 실제상 법률문데가될때에는 의학상판뎡은 불가능한것이만습니다 그리고 우에 말한 여러가지 조건을더하면다른고로 결국리상(異常) 임신지속긔간의장단으로판별해야아이의부친을 판별하기는 곤난한경우가 만습니다

肺結核의 家庭治療法 (八)
◇결코불치의병이아니다◇

醫學博士 李星鎔

환자에게 최선의위생뎍 설비를하여주는것이 무엇보다 나흔 것은물론이다 처음에도 말한바와가티 어린아희처럼 또는말성만흔상뎐처럼 데일조흔데 거처케하고 데일맛난것을 먹게하고 만사를편하게 하여주어야한다 가족되는사람은 섬긴다는 정신이업스면사실폐결핵환자를간호하기가 어려운것이다 녀름에는 밝고도서늘한방 겨울에는 해잘비취이고 외풍세지안은방을 골나주고 되도록몬지업는곳을 택하여야한다 태양의직사광선(直射光線)은왕왕해를 끼칠때가잇지만은 간접으로쬐이는 광선은 폐결핵환자에게 데일조흔 영향을밋치는것이다 태양광선은 병에조흔만아니라 역시데일조흔소독제이니 폐결핵균은 해빗에쬐이면 멧시간못되야 죽어버리지만 해빗이잘 쏘히지안는데서는 十五내지 二〇일동안이나 살며 어두운방에서는 사십일내지 륙십일동안이나 살수잇슬뿐만안이라번식력도역시강한대로 남어잇는것이다

태양다음에 환자에게 조흔영향을미치는것은 신선한공긔이니 집에서도되도록 창과문을긔후와월긔를따라 개방하야 커텬이나낫이나 신선한공긔의 유통을 도모하여야한다 해가잘 쏘히는날 바람이 세히지안은 쎄는 종일 문을여러놋는것이 조코 바람이불고 해가 쏘히지 안는날에도 들창이나 또는문을 쎄쎄로 여러서 방의공긔를밧구워주어야한다 여럿이 거처하는 방이나 또는 해가잘쏘히지안는 방은 폐결핵환자에게 절대로납분것이다 전염의 가능성이잇든 업든간에 폐결핵 환자는특거식히도록하여야한다 그리고 뎡고자는이부자리는매일해볏에너러돌일이요 또는 옷가튼것도자조쌧웃하게 가라입혀야한다 이것은 환자를위해서보다 다른가족을위해서해야할일이다 환자의쓰는긔구 더구나 식긔(食器)는되도록 쓰려서 소독해야하고 절대로다른사람이써서는안이된다

데일주의해야할것은각담이니 뚝게잇는 타구에 가래는쏙배앗게하고 그속에는 석탄산수나리솔가튼독약을 늘 너허둘일이며 조희에나 수건에 침을배앗러내버리게하는것은 데일 위험한일이며 데일만히 전염을식히는것이라 만일조희나 수건에배앗흐면 그것은 곳불에태여버리도록 해야한다

환자자신이주의할것은가래는 늘배아타버릴것이며귀칭할때는 반듯이 수건이나 다른것으로입을가리고할것이며 타구가튼것을자긔손으로 집어쓸것이며 자조손을 소독수에 씻도록해야한다 가족되는사람도 환자에게손을대힌뒤면 반듯이 소독수에손을씻고 다른일을하도록 습관을하여야한다 이모든일은 귀찬한은듯하지만은 병자를 위하야또는가족을위하야 반듯이 해야할일이다

환자의 거처하는방을 청결히할것은 물론그방에서 쓸어내는몬지또는 쓰레기는 곳태여버리도록해야하고 환자가쓰는 긔구가 안인다음에는 다른물건은 긔구등은 그새이든지 다른곳으로 옴겨놋는것이조타 그리고 져어도잇슬에한번은 구석구석이 대소제를해야한다 또커텐에 잘써는 호자자게하고 문을여러놋고 자는습관을하도록해야한다 처음에 단번에문을열고자면 감긔들기가 쉬운것이니 차차조금식 여는버릇을하여가지고종내는열어젓기고자도록해야한다 더웁고 어둡고습한방에서 거처하는 것보다 서늘하고밝고 건조한방에서 거처하는것이 나흔것은물론이다 겨울에는 창이나문의상부삽분틈을나도 도록하면처위를막고 납분공긔를 밧굴수도잇는것이다

北極探險

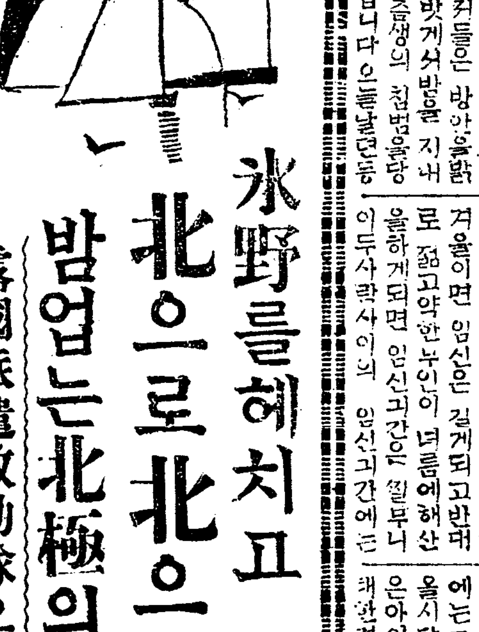

救助實記
氷野를헤치고 北으로北으로 밤업는北極의壯觀
露國派遣救助隊오스라氏手記(二)

베르겐에서다시떠나碎氷船은 進行하여北으로北으로向하엿다 碎氷船는構造가新과달라맛치 둥근故로海中에서대단히動搖됨으로碎氷船이에는물결이잔잔할을조차나아갓섯다 또는碎氷船甲板上에飛行機를두엇슴으로배를고요히가도록하기爲하야波濤가甚하지아니한곳을차저나아갓섯다 六月二十五日午後十時半頃에北極圈을突破하여드러갓다 北極에는夏에日長夜短이오冬에는日常夜長일다 그럼으로이곳에오니밤이업고午後十時半에도日沒이되지아니함으로 時計를보아晝夜를분간하엿다 그리고夜가되면출진者는배의窓戶를가리워暗夜가리워미어가지고잠을자게되엇다 六月二十六日午後十一時十五分에露國總斷되는『마야안데네』스」(鴨鼻모양으로된곳)岬上陸後에이르러諸威에서다라고온水先案內者를作別하엿다 碎氷船은廣闊한海上에떠나漸漸海岸을멀리하엿다

路中에서瑞典無電으로「노베렌」와瑞典飛行機家「룬드버르그」의救援되엇다는것을聽取하엿다 처음에는이消息을듯고밋지아니한것은伊太利國長「노빌레」氏가飛行家와가티一行을남기고出發한것이엇다 그러나 其翌日에다시無電으로「노빌레」氏가新聞記者와面會까지하엿다는報道에는果然밋지아니할수업게되엇다 伊太利空中飛行船이 破船되엿슴에에 空中飛行船前後로乘客第二個가들려잇스니一室에는노빌레一行이잇섯고 他室內에는『알렌산드린』一行이 잇섯는데「노빌레」一行이탓든室廉가墜落하여輕重傷者를내이엿섯다마츰瑞西飛行機가飛來하여輕傷當한『노빌레』만救하야가지고飛去한後에남어잇는副長「멜기에리」氏部長이되엿고이를도벨기에리探險隊라고곳첫다

六月二十七日에 이르러처음으로「아이스베르그」(氷山)를發見하엿스나危機를 避하여나갓다 濃霧만갈사록 濃厚하여가고氷片은 數업시닥처오기를始作하엿다 어름에둑게가二米突이나되는氷塊를破碎하며進行하엿다 그러나進行할수록巨岩과가튼氷片과氷山이닥처온다

六月二十九日에伊太利汽船『치다지밀란노』의無電과聯絡을取케되여同地點에잇는것을알고서로일고次次進行方針을無電으로通하엿다 그리자또獨逸기를導事에使用되은狗가使用되느냐못기에그리지아니하여도諸威『베르겐』서썰매(雪車)는求하엿스나개는求치못하얏슴으로多辛으로알어諸하엿더니其後에알고보니自已네에게도업서公言으로돌리게되엿스니此點에對하야甚히不快하엿섯다 西次우리는이곳에對한狀態를무럿다 그러나應答이업다結局은前進할것을말하고進行하여갓섯다이곳어름두께는三米突이지나치고氣溫은零下에갓가웟다日氣는淸明하여氷塊가찬란히빗처보히는氷野이지마는船으로어렵지안케前進하엿다 또異常하게보히것은여름에눈이쏘다진것이며 七月一日에는氷이둑거워서困難하엿다오距離를보면毎時에十마일이든것이不過一마일도進行치못하게되엇다

七月三日正午에이르러氷野가적막엇지둑거운지進行치못하엿다 氷의둑게는五米突以上이되니다『크라신』號의氷船으로化한載氷船이아말로困境에다달엇스나 各其더욱猛毅하여目的地로向하여나아갓다

天氣豫報

晴後曇

比較	十一日午正	一七、三
過	十日最低	五、五

어린이조선
동화 天使의선물

崔鳳河

이가티 부르지즈며 비팔다리를 뭉근무룩거고 호미를들고 광이를매고 화려엿게 논으로밧으로 나오는사람이 날날이 늘어갓습니다

대정이에게는 논젓을 떠나자 안는 호미와 광이그리고조고마한밧한또각밧게는 아모 가진것도업섯습니다

그러하야 대정이는 애제엽고

槿花女校

各女學校運動部를차저(5)

運動記者

무궁하여라!빗이잇거라!속되지마러라!하는무궁불변(無窮不變)하는주지(主旨)로써여러학생을육는안국동에잇는근화녀자학교(槿花女學校)이 완전한녀학교로승격한이래모든설비를보충하는한편으로 데조를단일임이로지도하는김현수(金顯洙)씨의열렬한활동이주효(奏効)되어방금은일반데조는물론정유희(遊戱) 또는율동뎍운동(律動的運動)을실시하고잇스며불원하야귀계데조(機械體操)도실행하리라한다(사진은동교의특색인율동운동)

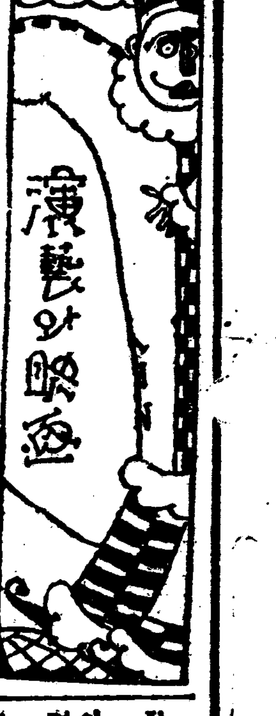

漫談
映畵界에 그리운이멋멋
◇……ASC生

임새가 시드려저 써러지니지나간일도 생각나려니와 또한그립돈이가 더욱그리웁다 그이들의 낫이라도 좀더하여보앗스면—한다

△

조선에소위영화제작—는말이도라다닌뒤 조선사람의 손으로뒤어나아온 영화가 벌서근사십가지나된다 그게—다—잘되엇고못되엇고가 새삼스러웁게 문데가안된다 그것은 벌서엇서진 녯날에매장(埋葬)되고마럿는고로……

이말에대하야 시비를 가릴사람이잇는지는 모르나 보아라! 지금이영우에 지나간봄에 피엇든꼿이그대로잇는가? 여긔에 남어잇는것은 다시금 봄이되면 싹트고 옷봉오리필가지만 남은나무들이다 만약 그중에하나라도 다시금 새생명을 일울것이 아니라면진작업서지는것이랴다

사십게에 갓가운 영화는업서젓다 이업서진 영화를 그재(灰)만이라도 좀무어내는자 잇다면어것은뢰악이어 그러나 그것들영화는 업서지도 거긔서남은것은만흔긔배(鬪士)들멋멋사람들이다

△

지난젓녀름에 지상(紙上)으로 머리가러질드시 삿호든림화(林和)군과심훈(沈薰)군의그거롯든말씨라도 요사히에 와서는다 신일선(申一仙)의 어섬한웃는맵시도 보고십고남궁운(南宮雲)—즉김태진군의목롱(牧童) 가려에련(哀憐)한거동도보고십다 그리고 주인규(朱仁奎)군의 커다란봄짓과 목에잇는표정도 보고십다 또한 리경손(李慶孫)군의 써분하고도 변통잇는감독술(監督術)도 보고배호고십다

이상에 모—든것이 보고십다 그리웁다 그리고 그네들을맛나면 하룻밤이나마즐겁게짓도갓다 지금 그네들은 어되잇는가? (不變)에주린이 사랑에주린이 방에 돌의돕에서지저나 안엇는가?

그럿치안으면 이가을에 쏙쏙쏴하는 나무님우에서 낫잠을자지나안는가? 보고십다 그리운이가 더욱그리웁다 그이들의얼굴 그이들의 갈검(鐵膽) 그이들의 장뎜(長點)— 그러나 그것보다도 그들에게서새롭고 거대(巨大)한결정(結品)이보고십다 또한 그것보다도 그들의手腕지지안는단결(團結)이보고십다 그리고 이사회(社會)가 그들을힘써 도아주는날이 그리웁다

喜劇俳優 라리—、시몬
◇…八月八日死去

미국영화계(米國映畵界)의희극배우(喜劇俳優)차부링·카톤、로이드들과함께 세계의팬에게 환영을바더오든 라리—시몬이 지난팔월(八月)에 죽엇다 삼십구세를최후로불귀의객이되엇다한다 라리—시몬은 긔술사(奇術師)의아들로 어렷슬때부터 무대배경제작(舞臺背景製作)에종사하엿스며 청년시대에는 뉴—욕어느신문지의 만화가자이되엿지 지내엿고와근에는촬영회사(撮影會社)를 경영하엿스나 성적이그다지 조치못하엿다한다(사진은 라리—시몬)

朝鮮語綴字法改正
草案審議委員諸氏에게

李鐸

言語는 意思를表白하는 無形한器具요 文字는言語를記載하는有形한 符號인즉 文字에良否가 文化普及上에 莫大한影響이잇슬것과 또는아모리 조흔文字라도 그使用하는 法則이 不合理하면 文字로인効能을 圓滿히發揮할수업슬것은 누구나明知할바다 그런데우리 朝鮮人은 다행히正音과가튼完全한文字를 갓게되엇고 그用法이지도 創制하던 當時에는 거의合理하엿섯다 그러나 어조흔文字도漢文勢力에눌려서 터硏精되을엇지못하얏슬뿐만아니라 後人이淺見妄斷으로 (終聲復用初聲) 의合理한用法을버리고 『八字通用終聲』을한뒤로 現今과가튼 言文相違 混亂無規한 綴字上 큰病弊를일위엇다 이제 學務當局에서 이缺陷을矯正코 綴字法改正을圖한다하니 이것은 조곰이라도朝鮮語文에 有意한이면 누구나同感共鳴할바다 將次改正될 綴字法의內容이 어떠케決定될는지 알수업거니와어떠든지 그內容의良否는곳이것을決定한 關係諸氏로하여금 이것을使用하는以後 全朝鮮人에게 大功勞者도되게할수잇스며 大罪人도되게할수잇는것이다—아니幾個人의功罪問題보다도 來後全朝鮮文化의隆替가 매인것이다 엇지조금이라고 輕歸히할바라 이와가튼莫重莫大한 責任을지고改正綴字法의內容을左右할諸氏는 徹底히因習的觀念을버리고 論理的思考法을根據하야 深思熟慮한뒤에明哲한 判斷으로가장 完全한 綴字法則을採定치안코면안될것이다 이케諸氏는各各 엇더한意見을가젓는지 알수업거니와 愚見에는改正에 두가지길이잇스리라고 생각하노니 그 一은現綴字法의 姑息的으로 벗어나지안코 顚倒한것이요 그 一은現綴字法에 큰波動을일으키더래도 言理語法에 符合한 徹底的改正을하는것이다 그런데 諸者는後者의길을 取함이可하다하노라 그리고여긔에相當한 綴字法으로 隔時鈴氏以來로整理된 修正綴字法을 (이것은臨時로 부친이름) 採定함이 可하다고 생각한다이제그理由를 敍述하건대

一、初聲의 全部를 終聲으로 쓸것

오날

蘆風

새곱이두할개를팔팔거리며떠기요을써 길흔밤거리를 빗을빗을차며 건정대오니 새맘은 이정신을 취헷다하리까

○

찬달 그림자 구름에두치고 샛바람은불제 어둠속 구분길을살금살금 숨으며거려오니 희스굴업는 이청청을밤도적이라 하리까

○

시름타는 가슴을안고 어영에바람이날제 그대의 한숨이크나큰 거리를뒤집흐리라외여치오니 의에타는 이가슴을 미쳣다하리까

○

취한듯 밋친듯 사라가는우리 아아 우리들가슴에맷친구든뜻이야취하리까 미리리까만은 애닯아라 오날날이여 어얼은 헌디에 몰을곳바이업사외다

文藝

隨筆 秋夜長

洪銀星

現實과生活

아츰여덜時로부터 저녁열時까지 精神과肉體를機械와가티 쓰고나면골치가행하고 全身이 솔솔어지듯하야 結局집에를 아오면 平日의나라의使者가면처차저온다

實로녯날에 『秋夜長』은몸으든것이 只今에는『秋夜短』을볼으게되엇다 이와가티時間이업승에不關하고 이곳을가지안흐면안될理由는 現實이라는엄청난놈이 내몸을그리로끌고간다 『먹어야산다! 콤펜푸로레타리아로지벨수업다!』 이것이 식키는것이다

어느해면『伯夷、叔齊』의한일이몹업기도 아니한바는아니나 내되기를平凡한지라 聖人을에가는사람이될수업고 다만陶唐士의『歸去來』라도할만큼하거나 『窮耕南陽、不求聞達於制野』、苟全性命於亂世』라는소리라도 할만집하엿스면조흐런만은 그것도不幸히 할수가업서서 『賃金勞動者』의自由勞働者라는 肩章을못치지안코 안되는가생각함에다만悄然할따름이다(中略)

工場과女學校

서울에는 작한곳데가 工場과 女學校가마주서잇다 工場에는純全히 男子만잇는 各금女學校를 내다보게 되엇다

工場二層에서 女學校를내다보면혹시女子들이 體操를하다가내다보는것을보고 질겁을하야方向을바꾸다

그러면이편에서는 窓門을닷는다 그러다가도窓門만열면方向을바쑨다

더우수운일은 그前에는工場을正面으로向하야 朝會를하든것이 이제는工場을側面으로하야朝會를한다 그리고高等科가 집가로잇든것을 普通科를그리로옴겨다노앗다

이것이現代式內外法이다 그래나되아노는소리등등唱歌소리 滿難한것은 엇지지못하는모양이다

工場人들은 各금音樂과唱歌소리에맛취서 희파람을불고잇다(完)

落葉

金雄烈

가을날!
말은잎에뒤궁그는落葉!
그뜻안엽혼물여마다
남물내이엿귤을 거울에비처 보네

×

애닯히우는落葉!
한철의榮華도잇섯거니
오히려뜻업시 떨어집을서러 는듯
그얼굴이붉에젓네

×

오—어름이또돌려살어왓스며
이케또한가진고초을겨굴용이 거니
떨어진落葉그것만하랴
그래도바람잇는靑春이라네

早稻田 商業講義

▼目的 最新商業知識と實務とを教授し模範的商人を造る。
▼講師 一流の專門學者、實務家が親切丁寧に講義する。
▼特典 早稻田大學專門部、同專門學校等に特別入學。
▼奬學 本講義修了生にして商記學校に入學し成績優良なる人材に奬學金を提供
▼學期 勤勞の傍ら在學一ヶ年で卒業する。短期卒業は獨學者の福音。

學課表

商事要項	商品の包裝
商業員採用法	カード式事務法
經營と統計學	經濟地理學
現代式百貨店	經濟學
高速度販賣增進	外國貿易の實務
法人と店頭陳列	工業通解
最新廣告學	商業算術
廣告文字	商業英語
實用珠算	銀行簿記
商品	工業簿記
	工場能率研究
	商業英語
	商業英語會話
	商法
	民法
	活用商業文・ペン習字(商用法)

十月十日第一號發行 每月一冊 一ヶ年修了 學費月一圓卅錢

無代進呈の雜誌『商業青年』每月二十五日發行

兩講義共 **第一號出づ!** スグ申込め

早大 稻田學 電氣工學講義

遞試第二種第三種の理想的準備機關

顧問 工學博士 早稻田大學教授 淺野應輔
監修 工學博士 早稻田大學教授 遞信省工務局長 稻田三之助 / 山本忠興
特別科外講義 工學博士 大阪帝大講師 澁澤元治

工業數學、電氣磁氣學、電氣測定、交流理論、電氣機械、電力輸送、配電、大力發電所、水力發電所、電氣鐵道、電動機應用、電燈照明、電氣化學、電話學、電信學、無線電信電話學。

申込金一切不要
▼新刊丸ポイント鮮明
▼紙質優良印刷鮮明
▼挿畫圖表數千
▼每月一回十日發行
▼全十二冊壹ヶ年修了
▼學費每月一圓五十錢

初學者の讀む 電氣工學豫科講義

小學卒業程度の電氣工學獨習者の爲に特に必要なる基礎學科を網羅して斯學に對する豫備知識を與ふ。

一冊三〇錢每月一回發行 學費毎月八十錢六ヶ月修了

見本進呈

中學・女學・政治經濟・法律、文學 各講義共開講 御刻申込め!

申込所 東京牛込 早稻田大學出版部 電話牛込三四五・三四六 振替東京一一二三

松毛虫驅除策으로 濶葉樹造林計劃
針葉樹는濕氣缺乏으로 松毛虫이잘繁殖된다고

全朝鮮各地山林은松毛虫害를防止하기爲하야百萬人의勞働者를要하야그驅除에努力하는바被害額은實로數百萬圓의巨額에達하는모양으로總督府山林部에서그退治에苦心中인데朝鮮에는造林이松, 杉, 檜等의細針葉樹에만偏重한것이虫害의一原因이라하야이를研究한바針葉樹는濶葉에比하야葉이좁은故로耐水力과濕氣가缺乏함으로松毛虫의繁殖이되고栗, 櫟, 櫸, 白楊木,「아카시야」等 濶葉樹에는松毛虫이濕氣를실혀하는故로繁殖되지안는다하야今後造林에는濶葉樹를培植하고그일에針葉樹를培養하는것이松毛虫退治에適宜할것이라하야將來로는이를極力奬勵할것인바現在全朝鮮人工造林中針葉樹(赤松黑松朝鮮松)은一億七千二百五十六萬本으로總本數의六割四分을占하고濶葉樹는九千七百八十八萬五千本으로겨우三割六分에不過하다더라

論山水利起工 河川改收

蒙利區域 一萬町步의 論山水利(忠南)起工은論山川의河川改修를先決하야總督府에熱心運動中인데忠南道當局은漸次總監의諒解가되어昭和五年度에는改修에着手하리라더라

頓挫中에잇는 平元線東部工事
高原市民의促進運動 元山側에서도此에響應努力

平元線은今年부터東部元山方面에서도起工할豫定이엇스나지금까지用地買收에도着手하지안코또傳하는바에依하면水害復舊工事라든지또는東海線의速成等問題로此는何時에나起工될는지疑問이라는情報가잇섯슴으로高原邑市民은이를重大問題라하야有志者間에會合을한後西澤, 松岡兩氏는지난八日에元山商業會議所를訪問하고此促進에對하야協議하엿는데元山側에서도高原側과協力하야平元線起工을促進하게努力하리라더라(高原)

黃海水利促成 會議開催

旣報=延白郡黃海水利組合促成에對하야九月二十九日에다시郡廳會議室에서郡守柳仁秀氏外邑內有力者數名과會議가有하엿는데郡守로서는今般水利組合을促成하야旱水害救濟에도움이잇기를爲한事인바 準備會創立會經過及創立委員長選定과創立費槪算과期成會開催할것을說明하고有力者側에서는水利組合長朝鮮人選定及其外役員選任等諸般事件과各項豫算精確의十餘件으로長時間意見交換을하엿는데其中重要條件은今般組合長人選件과一反步平當組合費調定件에對하야여러가지로現下事實과各處水利組合狀況을擧하야郡守에게撤底히開陳하얏다더라(延安)

慶州郵局新築 慶尙北

道慶州郵便局廳舍는今春來東部洞舊廳舍跡에新築中이든바工事中西部洞假廳舍에서事務를執務하든바今般工事竣成을맛아來十五日부터新廳舍에서執務한다는데工費는二千圓으로洋風平屋八十餘坪의建物이라더라

米國으로부터 平壤栗木注文
平南道廳에周旋을依賴 耐病性은平壤栗木이最適

米國에서는年前「바라리작카」라하는傳染病으로栗木이全部枯死하얏슴으로米國農林省에서는今年五月「케드」博士를東洋에派遣하야耐病性品種을探索하든바今年八月平壤에至하야平壤栗木이最適合하다認定하고돌아갓섯는데去十日同博士로부터平南道廳에對하야平壤栗木을註文하는터이니잘周旋하야달라는意味의書信이來到하얏다더라(平壤)

朝鐵運輸成績 豫定보다減少

朝鮮鐵道會社九月中運輸成績은如左하다는바

種別	九月中	對前年同期增減△
客車收入	六六、三〇一圓	△三、一九〇圓
貨車收入	七三、九四一	四七、一六三
運輸雜收	四、五五三	七七
計	一四三、三九七	四九、〇四七
一日一哩平均收入	三、〇四七	△七三錢

前年同期에比하야客車收入은三分減, 貨車收入六分增, 總收入三分增收로九月分收入豫算에比하야二萬五千八百圓의減少로主要貨物中減少한것은材木, 小麥, 石炭等이요增加된것은米, 煙草等인데大體前年과大差는업스나咸南, 咸北二線은去月以降水害로咸南線은本月十八日부터咸北線은二十八日부터全通한바同方面의建築諸材料의輸送及木材石炭等의出荷에關한影響을蒙하야全線을通算하면豫定收入에達하지못한것이라더라

釜山南濱埋築工事 一年三月內着手
工事設計書總督府에提出

釜山南濱埋築會社創立은今年二月總督府에서埋築工事의許可를어더當事者間에種種그準備에奔走하엿든바지난一日東京稼越向太郞池田佐忠等實業家들이合資會社를組織하고同會社派遣技師가지난九日에來釜하야工事實施設計書를總督府에提出하고此認可가나오면後一年三個月內에第一期工事防波工事甲, 乙, 區域으로四萬四千八百五十七坪의埋築工事에着手하리라더라(釜山)

遞信各分掌局 工事課長會議

遞信局에서는京城, 釜山, 平壤, 元山, 淸津各分掌局工事課長을召集하야來二十四日부터四日間同局會議室에서協議會議를開催할터인바그日程은如左하다더라

二十四日 遞信局長訓示、
◇協議事項
二十五日 分掌局協議事項
二十六日 同上
二十七日 各課打合會

地方瑣信

高靈

◇酒造會社開業披露=高靈酒造株式會社에서는去九月一日부터開業하야前途有望한形勢로販路를擴求하든中一層더擴張함과同時에祝賀의意로지난六日披露宴을盛大히하엿다고

◇陜地栖共同販賣=同郡陜地栖共同販賣場所及時日은如左하다고
十月二日부터 高靈邑販賣所
十月六日부터 星山 販賣所
十月卄日부터 開津 販賣所
同 牛谷 販賣所

◇高靈公普職員一同의美風=極貧한關係로學用品을求得할수업는學生을同情하야職員一同은每月每人前三十錢式모아가지고貧困한學生의學用品을提供하는美風이잇서一般의稱頌은勿論學生들의向學熱도매우힘이尖해진다고

◇開津面省洞學院=省洞釜洞兩洞主催로設立한學院인바現在學生數는二十名인데講師成健植氏가매우熱誠잇게敎授를하는中夜間夜學까지開한다고

◇昨年度小作料一覽表=高靈地方土地를所有한大郞地主昨年度小作料狀況을槪別하여보면左記와如한바一般地主의厚薄에對하야互相間參考의一端이될가하고이에本支局으로서調査發表하이라고

地主	每斗落小作料 最高	最低	平均	地稅負擔
徐丙國	二〇、	一四、	八、	作人
徐丙鎬	一四、	一五、	一七五	同
李章雨	一六、	一五、	九五	同
李一雨	二三、	一四、	一六五	地主
趙在學	一四、	一四、	九、	作人
李柄學	一四、	一五、	一六五	同
徐昌圭	二、	一五、	一七、	地主
安丙圭	一五、	一四、	一六、	地主
徐喆圭	一五、	一五、	一四五	作人
向坂	一四、	一、	一七五	地主
金樂洙				同

◇第二回造林品評會賞品授與式=慶北高靈郡森林組合主催로서去七日에高靈第二回造林品評會賞品授與式을同郡廳內에서開하고坂本審査長의審査報告로부터金郡守의式辭와齋藤道技師와星山面長徐鉉玉氏의簡單한來賓祝辭가잇슨後受賞者代表李斗鉉氏의答辭로서閉會하고午後七時부터는林業宣傳活寫外지잇서千餘名群衆으로하여금大盛況裡에서宣傳의好機會를어덧다하며受賞者는如左하다고
一等一點十圓 陜川郡草溪面 金鍾百
二等一點三圓 高靈面軒門洞
三等一點二圓 朴璋夏外八人
四等賞狀 同朴珙柒外十三人

泗川

◇泗川公普運動會=慶南泗川郡昆明公普校에서는前例와如히秋季大運動會를來十七日에本普校運動場에서開催하기로하고今月三日午前에本面會議室에서討議하야準備委員을選定한後閉會하엿는데附近公普인昆陽, 北川, 玉宗各學校에서도多數參加를바란다고

◇姜源錫氏篤志=今年은稀有한災變으로地方農作物의被害가莫大하야人心이洶洶하든次上加霜으로第二期戶稅納付期가切迫하야一般貧民의困窮한情況은目不忍見인바慶南泗川邑內에서方代書業으로僅僅生活하야가는姜源錫氏는今番貞義洞極貧者戶稅二期分을自擔納付하엿다는데地方人士는氏의特志를稱頌不已한다고

◇昆明稗拔取競技會=慶南泗川郡昆明面에서는本月三日에本面會議室에서地方人士와官民多數가모히어稗拔取競技會를開催하고褒賞授與式을擧行하엿는데面長徐漢用氏의開會辭가有한後에本郡農會技手尹丙龍氏의產米改良의趣旨說明이잇고나자同面技手朴桂述氏의審査報告가잇슨後賞狀及賞品授與式을마친後에授賞者代表의答辭와來賓中昆明普校長上甲氏의祝辭가잇슨後閉會하엿는데賞金은如左하다더라
一等十五圓 二等十圓 三等五圓

平壤

◇物取한先幣金=平壤府外 西城里 林用谷(三八)은去月六日밤府內大同旅館에서宿泊中인金承鳳外한旅客의주머니에서現金百圓을物取하여先幣金을보내엇다가事實이發覺逮捕

◇離婚못하야自殺=七日午後一時半頃에順川郡慈山面靈谷里金永初의妻林金玉(八〇)은男便과가리다시살라는判決에괴로와하야投身自殺하려는것을男便이救援

◇糞尿自動車의好況=九月一日부터平壤府에서使用하는糞尿自動車의成績은意外에良好하다고增設計劃

◇密漁船取締=道漁務課水產係에서는密漁船及漁船을取締하기爲하야快速船을製作中이든바不日內竣工된다고

◇師範校運動會=平壤師範學校에서는同校庭에서秋季大運動會를盛況으로開催

仁川

◇金龍氏의篤志=府內外里에서病院을開業中인金龍氏는極貧者에게는無料로施術하야이一二次가아니며普通人士에게도近方患者의往診에는徒步로하야一般病者의便宜를圖하고來에稀有한醫師라고稱讚이藉藉

◇海員試驗=十日부터仁川遞信局海事出張所에서船員各階級을網羅하야試驗이잇다고

◇凶年에도移出米=今年과가튼旱災水災虫災의三災가連續的으로重疊한稀有의凶年에도每日仁川港埠頭에는日本으로輸送되는玄白米의積置가泰山가튼바九月中에日本向米가石數로一萬九千石代價로二十二萬餘圓이라고

◇仁取休業=十一日은仁川神社의祭日이라고仁川米豆取引所에서는臨時休業을斷行

◇九月中仁川驛乘降人員=乘客이九千九百二十五人인데降客이八千七百八十五人이며그의車賃을換算하면一萬四百六十圓八錢이라고外觀으로는每日繁雜을일우니外大營業은듯하나其實은少額

◇京城日日支社長招宴=京城日日新聞新任支社長吉木氏는六日午後六時에東洋軒에서同業者其他有志를招待하야披露宴을開催

◇仁川公普運動=小學校運動會는降雨로因하야延期케되엇는데九日에仁川公普校에서運動會를開催하려할즈음降雨로中止하고十日에開會하엿다고

◇驅逐艦隊入港=驅逐艦隊入港은延期되엇다가十七日에仁川港에入港하겟슴으로混雜을豫期

始興

◇降雹=始興郡東面禿山里一帶에는지난九日午前五時에降雹이約二十分間이나繼續하엿다는데收穫期에際하야農家에서는적지안흔被害를밧엇다고

◇遠足=鷺梁津勤興青年會에서經營하는勤興講習所生一同은本月十四日을期하야廣州로秋季遠足을간다고

◇西面公普新築=西面公立普通學校는官舍가업서서困難하든바今般千五百圓의道地方費와六百圓의學校費補助로建坪十八坪의官舍를新築하엿다는데二三日後에는搬移하게되리라고

◇靈漢堂新設=北面鷺梁津에는致誠들이는사람을爲하여費用을밧고堂을빌려준다고

鎭南浦

◇말성만흔土皷自働車又傷人=지난八日午前九時頃에鎭南浦驛에서客을태우고나가든市內土皷自働車가카부에서몰다가京城으로勞働하려가는金○○를치엇는데世論이놉다고

◇돈일코自殺=지난八日에鎭南浦府新興里米세재(三〇)라는사람은某遊技場에서遊興費로約百圓을일코負債에몰려世上을悲觀하야양재물을먹고自殺하엿다고

元山

◇樓氏女高生修學旅行=元山樓氏女子高普校二學年生五十五名은尹昌鎬, 鄭基燉兩先生의引率下에往復四日間豫定으로지난九日金剛山을向하야修學旅行의途에就하엿다고

◇海星運動會盛況=元山天主敎에서經營하는海星普校生秋季大運動會는지난九日午前九時부터同校校庭에서擧行하야午後四時頃盛況中에閉會하엿다고

◇中國國慶日祝賀式=今月十日은中華民國建國紀念日에該當함으로同國元山領事館에서는元山有志百餘名을招待하고同日午前十時부터紀念式을盛大히擧行하엿다고

農村講

落葉後桑園整理
結束、耕耘、施肥

벌서가을이漸漸깁허감으로나무닙이떠러지게시작되고十月下旬이되면거의다落葉이끗나게될터인데이달에는農家에서는稻의刈取와麥의播種等으로大端히밧분때이지마는그外에또이저서는아니될것이잇스니그것은다름것이아니라落葉後桑園의管理라는것이다桑葉을專門으로하는이는勿論이지만副業으로한다하야도가을누에도번서다되엇스니이제는桑나무는손을아니대여도關係업슬것이라고하야等閑히하면또그만큼한損失이올것은勿論이다

桑園의落葉後整理라는것은다른것이아니라冬期中에桑木에對하야霜害라던지또는凍結을豫防할道理를차려야할것은勿論인데爲先落葉後에는桑枝를잘整理하야無用枝는剪去하여버린後一一히색기로잘結束하여두엇다가明春發芽時에풀어줄것이며또桑園은耕耘하야肥料를한번주어노흐면明年의發育이旺盛하게될것이다

要컨대秋의桑園整理라하는것은前記두가지即一에는桑木의結束二에耕耘과同時에施肥를하여둘것인때문그리고十一月下旬頃에는始作하여야한다其外霜害나凍害에對한豫防法으로서는 特別한方法이업스나凍害가甚한곳에서는一一히桑木을藁或은蘆가튼것으로싸서冷却되지안토록하는것도조흔그러치안흐면結束前에即午前三時頃에桑園에烟氣를만히피우면조흘것이라고한다

農村相議

相議는實際農事에關한것에限하되一人一問으로 住所氏名을明記하십시오

【問】 지금種子를심어서明年陽曆三月前後에販賣할수잇는農產物品이업슬까요 片屋根式으로서霜雪의害를防하며苗種日光을充分히入射시키게합니다 其外寒氣를멸할수잇는데外지防禦하게합니다 엇든것을심어스면조켓습니까 (東萊讀者)

【答】 栽培하실곳은大端히조흔것입니다그런데지금은조금時期가느진듯합니다마는宅이東萊이니가爲先지금栽培하시라면菠薐草「시금치」가大端히조흘것갓습니다그러나이것도明年三月前後로는收穫되기가좀어려울것갓흐나四月初旬에는넉넉히收穫할수잇습니다그外에「상추」와「파」等도秋播로하야明春에收穫하나모다지금은時期가느젓습니다(記者)

鐵道貨物總量의三割을占한 穀類輸送槪況
米의輸送만九十萬噸

昨今新穀出廻가接近하야鐵道局에서는이미輸送計劃을樹立하야何時든지此를備하엿다는바大體鐵道에依하야輸送되는農產物의數量은年額約百七十萬噸으로鐵道貨物總量五百六十萬噸의約三割을占하고特히其中米는貨物中首位로逐年增加하야大正六年은二十七萬六千噸인바十一年은四十六萬六千噸다시二年度는九十萬噸에達하야朝鮮內의米消費量을大約一千萬石으로看做하고此를噸數에換算하면百五十萬噸이나되므로鐵道는米消費額의二分의一을輸送하는세음이다今年은旱害가甚하엿스나京義線以北은大豐作으로荷動도全量的으로는何等影響이업스리라고豫測된다그리하야最近五個年間米及粟其他雜穀類의輸送量을示하면左와如하다더라

年次	米穀數量	粟及雜穀
大正十二年	六〇七、八一九	三四五、〇二四
同十三年	六二〇、八一九	三三七、一四八
同十四年	七四一、五四三	三六〇、五三四
昭和元年	八一三、七六八	五三一、一三〇
同二年	八九九、九九九	五〇七、三三三

(噸單位)

奉化勞働者 關北水災同情

慶北奉化郡乃城市場에서勞働하야그날그날을生活하는勞働者들은今番關北水災의慘狀을듯고七圓六十錢을모아보내엇다는데一般은이熱烈한同情에敬服치아니치못하겟스며同情者는嚴鳳氏外三十餘人이라더라(奉化)

醉中殺人 新興郡東古川面豐

德里金鶴洙(三六)는去卅六日夜에同里居朴道熙(三三)에게打傷을當하야七日午後二時半에死亡하얏는데犯人은當地警察署司法係朱巡査部長과崔州事의手에依하야隣里柳秉南家에隱身한것을逮捕하야方今取調中인데殺害原因을드르면加害者는同人으로新興邑內酒店에서술을먹고同伴하야歸路에東德里柳秉蘇家에被害者가先入後加害者가追入한즉被害者가隱避하는故로서로言爭하다가乃終에直徑二寸長二尺五寸의棒으로서打傷함이라더라(新興)

忠流水組認可 十四日附로

平北忠流水利組合은十日附로그設置를認可하엿는바蒙利區域은龍川郡、義州郡의各農耕地三百七十九町이라더라

釜山瓦電買受價格 兩側主張懸隔
協調안되면總督府와協力하야 獨裁的으로하는外에無他道理

釜山電氣府營問題는임의七年以來釜山全市民의熱烈한苦待이든것만큼이를阻止할道理가업다하야買收交涉을開始한以來여러가지波瀾이重疊하든바지난八日桑原釜山府尹은香椎瓦電社長을極秘密裡에訪問하엿는데그內容은잘알수가업스나信할만한곳으로부터들은바에依하면釜山府側의主張으로는買價格을五百五十萬圓內外로만히讓步한다하야도六百萬圓은超過하지안흐리라고豫想하는바一便會社側으로서는적어도七百五十萬圓內外로그外會社解散手當으로六十萬圓을要한다함으로結局問題는價格의差異에잇서압흐로問題가더욱速히解決이되지안는때에는釜山府에서總督府와協力하야獨裁的으로하는以外에는업슬것으로價格協定에對하야는府로서도一般의輿論을喚起코저하는中이라더라(馬山)

元山映畵工場 實演部公演 本報讀者優待

朝鮮映畵界에名聲이자자한南宮雲, 朱仁圭兩氏는元山新進劇家康鴻順, 金薰外諸氏와握手하고TM映畵工場을創立하는同時實演部에서第一回公演을지난七八兩日間元山舘에서出演하얏는데劇本이새로우니만큼現實에反映된社會의醜態는한幕의場面에露出되어一般觀衆에게強烈한刺戟을주엇스며八日은特히本報讀者를爲하야半額券을發行하얏다고(元山)

淸津港町에 遺棄한他殺屍
原因은調査中

지난二日午前八時頃淸津府港町造船所附近에서나히三十歲假量되어보이는男子의死體를나가든사람이發見하고警察署에알려係官外淸津地方法院早田檢査가出張하야檢視한結果他殺로判明되엇는데本籍은仔細히알수업스나江原道에두고일시新化洞全明起家에留宿하며魚商을하든孔男子로死因은잘알수업스나이웃사람의말을들으면死體를發見한前날밤主人되는全明起하고밤十時쯤에서로말다툼이잇섯다는데淸津署에서는主人外二三人을嚴重取調中이라더라(淸津)

全海州體育테ー 運動競技大會
去七日海州『그라운드』에서

全海州體育테ー運動競技大會는豫定과如히去七日午前九時부터海州高普運動場에서開催한바參加團은民團, 敎育團, 司法團, 金融團, 道廳團等으로各團에서優勝旗에盡力한바그成績은如左하다더라(海州)

◇百米決勝 一着金德俊 一二秒 二着劉瑞鉉 一二秒十分之六
◇二百米決勝 一着黃聖國 二十八秒十分之三 二着崔俊五 二十九秒十分之六
◇四百米決勝 一着李基鐸 一分三秒十分之六 二着李德培 一分七秒
◇八百米決勝 一着金光秀 二分三十三秒 二着金德源 二分三十九秒十分之一
◇千五百米決勝 一着金光秀 五分三秒十分之四 二着金鳳煥 五分三十秒十分之一
◇鐵丸投 一等吉崎壽己 一一、五五米 二等劉瑞鉉 一一、〇三米
◇走高跳 一等李忠脇 一、五五米 二等吉崎壽己 一、〇五米
◇走幅跳 一等吉崎壽己 五、四五米 二等金枝澄 五、二三米
◇圓盤投 一等西尾吉 二五、二五米 二等櫻井常三 二二、八八米

仁川港에서 日本移米八十萬石
今年一月以後十月上旬까지

全朝鮮의穀物集散地이요딸아서仁川市場의時勢變動如何로各地의市價를變動식히는即穀物의標準은오직仁川이라하여도過言이아닌터인데今年一月以後로十月上旬까지이곳에서日本으로移出한「쌀」은實로七十四萬八千五百二十五石의統計를일우엇는바大豆二十七萬一千九百六十六石의多量에達하엿다더라(仁川)

慶北道立醫院 新舘移轉

慶北道立醫院은三笠町의新舘에移轉함으로十二日午後부터外來患者의診療를中止하고十五日부터新病院에서開始한다고(大邱)

忠州公普 敎育器具完備 學父兄이寄付

忠州公立普通學校學父兄一般은同校敎授用器具가不完備함을遺憾으로생각하든바同郡可金面倉洞金根培氏二百七十圓同郡忠州面漆琴里權內爽氏百圓의義捐金이應募되어同校器具를一新完備하얏다더라

明年度無煙炭採出豫想 三十八萬噸以上
日本移出二十九萬噸

無煙炭組合에서는日本移出을旺盛케하기爲하야去來方法統一과組合維持費支出의方法으로無煙炭共同販賣를主張하든바이에對하야從來의販路特約店問題等關係로急速實現은困難할것으로即價格의數量을一定히報告하고또差額의一定比率을納入하는것은結局手續上매우不便하겟슴으로差額稅는事實上噸稅로每噸六錢의組合費를納入하기로決定키로한모양이라는데明年度無煙炭豫想高는三十八萬噸以上에서日本移出이二十九萬噸內外에達하리라더라(平壤)

◇高敞學院 又復閉鎖◇

高敞邑內勞働會에서는一般無産兒童을爲하야距今二年前에勞働學院을設立하고多數兒童을가르키든바今年春에와서는經營難으로廢止케되엇든바陳漆鏞君이引受하야約五十名의兒童으로名稱을高敞學院이라變更하는同時勞働會館을幾個月間借貸하얏다더라(高敞)

平壤 人造絹移入額 一月로八月까지

今年一月부터八月外지平壤에移入된人造絹織物의價額은如左하다더라(單位圓)
▲絹及人絹交織物 四九、六七九
▲人造絹布 一七三、四八九
▲人絹及綿交織物 九、九四三
計 二三三、一一一

漆谷女子養蠶 傳習所卒業式

漆谷郡女子養蠶傳習所에서는去六日午前十一時부터同所內에서第二回卒業式을擧行하엿다는데卒業生은二十人이라더라(倭館)

仁川秋種痘 十五日부터

仁川府內秋期種痘는來十五日부터三十一日外지一週間實行한다는바日割은如左하다고(仁川)
▲十五日公會堂에서 本町 仲町 山手町 支那町 花房町 港町 松坂町
▲十六日寺町小學校에서 宮町 寺町 新町 花町 濱町 敷島町
▲十八日公立普通學校에서 坰町 桃山町 金谷里 牛角里 外里 栗木里
▲十九日柤峴小學校에서 松林里 松峴里 龍岡町 山根町 內里 龍里
▲二十日天道敎에서 花平里 萬石町 新花水里
▲二十二日各學校에서 永化女子 永化幼稚園 寺町小學
▲二十三日永化普校 博文學校
▲三十一日幼稚園永興學校 寺町小學 博文學校

牡丹峯茶話
活海生

◇人絹難◇

數年前부터 朝鮮에는人造絹絲로만든織物이 日本으로부터移入되는데 甚히不經濟되는物品이지마는 朝鮮人의嗜好에適合한지모르는需要가激增되는故로朝鮮人의產業은 이로因하야多大한打擊을밧게되는形便이다

◇어찌하야 不經濟되는 人造絹織物이 朝鮮人에게만 需用이잘되는가? 첫재 人造絹이갑이싼데 개압이가 단 物件에모혀드는바람에모다人造絹을사게되고 사람은 光彩가찬란한비단가튼데 色酒家 妓生 蕩婦淫女等을 爲始하야 寔業에또女學生 次第漸次傳染되어서는閨閣집婦女들外지 人造絹紗 치고리치마를닙지안흐면 門밧出入을못하는것가티 되엇스며 男子로서는 浮浪子 건달 色酒家男便들을爲始하야 實力은한分어치업서도 外樣만내라는사람折半된者 헐띄기로職業을삼는者 乃至普通사람들外지도 쪽기한件이라도 人造絹을걸치지안흐면 行勢가못되는줄알게되엇다 그리하야人造絹의需用은電光石火의으로激增되어간다

◇卽 今年一月부터 八月外지에 平壤 朝鮮人만이 需用한 人造絹物의總代金이 二十三萬三千一百十一圓인데 一個月平均三萬圓假量이다 이것을다시平壤朝鮮人戶數에 分配하면 萬譯家미테서 밥을빌어먹는 움막사리집으로부터 高屋廣室에居處하는 府班집들에게까지모다每月二圓式 一年二十四圓式의人造絹織物代金을 日本에 支拂하는모양이다

◇今年一月平南道評議會에서는엇던議員이『人造絹移入에對한對策을 講究치아니하면 큰일이나겟는데 道當局者의意向은어떠신지요?』한일이잇섯는데그對答은『어쩔수업는일이다』라하엿고 또한今年一月 總督府에서發表하엿다는것을보면『人造絹의移入은 그리憂慮할일이아니라』고말하엿는데

◇人造絹移入이 憂慮할것이아니란말은 어듸를標準하고하는말인지 알수업스나 日本立場으로보면 첫재 絹絲販賣處가米國인즉 絹紗에何等影響이 업슬것은勿論이오 人絹은全部日本에서製造하야 朝鮮人에게販賣하는것인즉 憂慮될것이 조금도업슬것이다 그러나 朝鮮으로보면 當場갑싸고 光澤조흔 人造絹이無制限으로 移入됨으로 從來朝鮮에서 產出하든 平壤羅紗 德川九羅 熙川紬 成川紬等이며 在來朝鮮에서需用되는 朝鮮人產出의絹紬 繡繡等은 人造絹에눌리어氣息이奄奄하다 即朝鮮의產業界는 人造絹으로말미암아 더욱敗退破滅케되는現象이다

◇그러면 朝鮮사람도 人造絹을製造하얏스면 그만아니냐?할는지모르겟지마는 들은즉大規模의設備를要함으로貧弱한朝鮮人에게는 生意도할것이못된다고한다

◇人生生活의要件인衣、食、住의一인衣服은 吾人에게 第一需要가急한者요 產業이또한이必要에依하야 發達되는것이니 朝鮮人產業에對하야 多大한威脅를주는 이人絹難에對하야 識者는맛당히 細密한研究로써 對策을立하여야할것이다

九月中 活牛輸出不況

九月中朝鮮의活牛輸送總量은一千三百七十五頭으로前年同期에比하야三百四十頭의減退를示하엿다右는山東方面의牛買受가困難한과그反面에朝鮮內農家는不作으로金融難을當하야七八月中에放賣가多한外닭으로日本方面에서는七八月中에는非常히多數買受한바本月은移出은相當히잇섯스나朝鮮內의移動의減少로如斯히不況을呈한것이더라

風勢로 元山의鰯漁 一時中止

近者元山灣內에서盛漁를보이든정어리잡이는風勢로因하야不漁의形勢이며딸아灣外로魚群이遠去한模樣이나그러나此는一時的現象이고不日中再次灣內로魚群이들어올터이라는데昨今一般의水揚高는거의稀少하다더라(元山)

產米增殖으로 低利資金融通
二千五百餘萬圓

產米增殖計劃이着手된大正十五年부터昭和三年九月末까지大藏省預金部低利資金融通額은土地改良費金一千九百八十七萬六千圓灌漑改良費金五百六十二萬四千圓合計二千五百五十萬圓이라더라

災變連疊의 高敞農形 前無한慘狀

高敞郡에는旱水災로農作物의被害가적지안흔바또霜災가襲하야被害의影響이만타함은旣報한바어니와또얼마前부터는稻熱病이發生하야多少收穫이잇다고想像하는稻는全部枯死한다는데雪上加霜으로지난八日午前에雷雨가振動하며暴風과함께주먹가튼雨雹이쏘다젓슴으로一般은旱水災, 霜災, 稻熱病, 雹災等災殃이重疊한今年가튼慘變은前古稀有之事라하야無心한自然을咀呪할뿐아니라過多할길이漠然하야心慮焦燥中이라더라(高敞)

間島長仁青盟定總會

島頭道溝上側特別地帶를中心으로한長仁江青年同盟第二回定期大會를九月十六日午前十時鳳儀洞學校講堂內에서執行委員長全尙根氏司會下에三十餘代議員出席으로一般會務를處理하엿는데決議과事項改選된委員은다음과갓다더라(間島)

◇決議事項
一、少年運動에關한件 이미組織된地方隊를後援하되各支部에서一週間內로區域隊組織을完成할것
一、青年運動에關한件 全東滿的理論確立을新任執行部에一任한件
一、女性運動에關한件 이미組織된女性親友會를後援하야支會組織을促成하되먼저文盲退治에努力할것
一、農民運動에關한件 滿洲運動에土臺가될農民團體를促成하되文盲을退治하기爲하야農民夜學을促成할것
一、民族問題에關한件
一、自體敎養에關한件
一、財政에關한件
◇改選된委員
▲執行委員長李鳳熙 ▲書記李成山 ▲委員金俊哲 趙君錫 全尙根 金德山 文斗建 李春浩 韓吉勳 姜鵬周 金河主 金洪順 元鍾春 金基錫 李鳳文

◇瑞山青盟委員會=忠南瑞山郡青年同盟에서는지난五日下午三時에議長趙錫九氏司會로常務執行委員會를開催하고支部設置에關한討議가잇슨後當地衙平支社紛糾問題를調査解決키로하야左記三氏를調査委員으로選定한後同五時頃에閉會하얏다고
◇調查委員 趙錫九 李興植 柳寅鎬

宣川南北敎會 水災同情募集

지난七日日曜에宣川基督敎南北兩禮拜堂에서는一般敎徒에게關北水災同情金을募集한바南禮拜堂에서四十九圓과北禮拜堂에서四十餘圓이募集되엇다더라

地方運動

◇西鮮庭球盛況=去六七兩日間西鮮庭球大會가延白郡延安邑南山峴球場에서京城日報延安支局主催로盛大히開催되엇다는데參加團은三組를合하야一團을組織한團體가六團이라는데其選手들의猛烈한技術은一般觀衆의拍手喝采裡에開城飛松俱樂部庭球團이優勝하엿다고(延安)

◇舍人公普運動=黃海道鳳山郡舍人面公立普通學校에서는來十二日午前九時부터同校運動場에서秋季大運動會를開催한다고(沙里院)

◇海州二普運動=第二海州公立普通學校에서는지난六日午前九時부터同校運動場에서秋季大運動會를開催하엿는바五十餘種의趣味津津한競技를마치고午後四時頃에無事閉會하엿다고(海州)

◇大邱公普運動=大邱公立普通學校에서는지난九日同校庭에서秋季大運動會를擧行하엿는데當日은大盛況을일우엇다고(大邱)

◇楊州公普運動=楊州公立普通學校에서는來十二日午前九時부터同校運動場에서秋期大運動會를開催한다는바當日同校生男女七百餘名의七十種競技가잇서大盛況을일울것을豫期한다(楊州)

◇馬山公普運動=馬山公立普通學校에서는年中行事로每年一回의大運動會를開催하얏든바昨年中에는어떤事情으로因하야開催하지못하엿슴으로今年秋季에開催코저大規模로準備하든中豫定日字인去七日에는午前九時부터同校運動場에서十數百名의生徒를整列한後上原榮校長의開會辭가끗나자全校生徒의體操를비롯하야三十餘種의競技를畢한後繼續하야二十七種의競技를마치고三十分間을休憩하야午食後料目을마치고午後四時에無事閉會하얏는데觀衆은無慮七八千을算하는多數로馬山公普校運動會가잇슨後처음되는盛況을일우엇더라(馬山)

◇錦川普校運動=忠南錦川公立普通學校에서는陸上秋季大運動會를豫定과가티지난五日에開催한바諸場의盛況으로마치고餘興으로午後七時부터同窓會主催下에講演과音樂會가잇섯다는바空前의盛況으로午後十二時에閉會하엿다는데當日의來賓諸氏로부터左記와如히同情金이잇섯다고(錦山)
▲五圓羅炳周 ▲四圓金觀誠 ▲三圓趙南錫 ▲二圓羅秉善 ▲一圓洪萬裕 ▲二圓全秉洛 ▲丁奎永 林德大 池九君 金重鉉 式千萬石 俱樂部

地方壇評

◇咸安願豐勞働契主催의禁酒大會는去三日鳳城洞洞廳에서無慮數百農民의鐵石가튼盟誓로써結成되엇다「봄을안치고 집을안치고 社會를안치고 子孫까지안치는怨讐의술을마시지말자!」는것이그들의一貫된絶叫이엇다

◇모든方面으로餘地업시破滅을當한 朝鮮의農民이光明한世上을차지하려고허덕이는光景은참말눈물의一場面이엇다

◇그러나大會의當日에는술醉하지안흔사람이업섯다한다. 마지막날이니限껏먹고말자고!그러한曖昧한行爲가어데잇단말인가? 술이害로운것이라고알엇스면 위覺醒하는當時부터禁酒를하지안헛든가

◇그리고當日에消費된金額이幾百圓에計上되엇다하니 農村經濟를憂慮한다는사람들로서 넘우나無智한일!以後는먹기爲한集會가되지말기를바란다

◇集會禁止中에잇는咸安農民會가關北水害救濟의議論만이千辛萬苦로許可되어集會當日에는二十餘名執行委員中두사람밧게出席하지안헛다고!結局流會되고말엇다나!

◇委員의責任을履行하지안흘바에는 하로바삐辭任함이若何?

◇咸安人士여! 往古來今有의關北水災를귀가잇스면 들엇스리라 同族의慘狀을듯고도못들은척하는것이 당신네들의本意일가? 願컨대本意가아니기를! 그러나別다른感情도업지안헛는가 作物도例年보다豐作이라니!

社告

本報錦山支局을左와如히設置하엿사오니愛讀諸位는照亮하소서

一、支局名稱 錦山支局
一、支局位置 錦山郡錦山面中島里四一〇番地
一、支局員職氏名 支局長 鄭海駿

本支局에서左와如히局員을任命하엿사오니愛讀諸位는照亮하소서

顧問 鄭千鐘
總務兼記者 鄭海潤
記者 金殷植
記者 任禧準

朝鮮日報社白
朝鮮日報錦山支局

關北水害救濟에對한 神奈川縣同胞熱誠

고국의형데를구하자고 【救濟會組織、分隊活動】

일본신내천현(神奈川縣)에가서 로동하는 칠천여명의 조선동포로조직된 조선수재신내천현 구제회(朝鮮神奈川縣救濟會)에서는그동안 각대(隊)를난호어관북수관의 「리재동포를구제하자」는표어(標語)알에에서 대활동한결과 지난오일까지에 횡빈시내활동데일대(橫濱市內活動第一隊)와 데옥대에서만모흔돈이일백십이원사십전에달하얏는대 그중에는 남자보다 비교뎍돈을자유롭게 쓰지못하는 부인들외지「고국의 형데가몹쓸리를당하얏는데 우리가 엇더케가만히잇슬수가잇느냐」고나도일원 너도이원 하며내인돈이 적지안타는데 의연금내인이들의 씨명은압에와가트며 남어지 데이대 데삼대 데사대 데오대도방금활동중이라더라(신내천)

(十月五日外지第一、第六兩隊分)

▲義捐者氏名 ▲三圓鄭乃德 ▲二圓式丁商涤女史 金大振 朴相益 丁尙善 李大成▲一圓五十式朴萬洙 郭章正▲一圓二十錢方中坤▲一圓式桂順鳳 李敬千 安尙守 許斗鎔 趙五達女史 魯太玉 金永洙 金亨魯 權鳳愛女史 金在秀 林鳳石 吳同俊 李昌珍 權泰禹 李敬熙 姜永俊 金漢圀 崔奉三 李道元 金敬文 趙榮植 李金秀 李春一 金昇奎 林根守 朴勝達 尹四權 朴靖用▲五十錢式張學潗 鄭雲凡 張錫昌 金萬業 曺京水 趙碩濟 趙性五 李淼善 金占用 朴用石 金判時 金粲宅 安蘇東 金光伯 張用述 黃金述 丁正玉 權福燮 陳秉洙 金判今 崔宗元 朴晩鎬 李伯汝 李順男女史 李德初 金成龍 姜明奎 裴目石 鄭洙鏞 郭克魯 金鍾守 金德周 權扶出 文壬壽 權泰玉 金鍾漢 金命龍 高千坤 姜千燮 薛大奎 金永祚 張奎璧 裴永植 林景道 金鍾錫 林永福 禹永欽 金今錫 朴正洙 李夢善 趙鐘相 朴千得 金小弘 嚴夢仁 鄭任周 閔寅龍 李順永 柳仲基 曹基旭 李道永 鄭諒源 金快文 金守東 秋茂善 李京贊 姜又京 李聖初 朴基石 尹學道 辛錫順 李雄俊 兪基善 吳三龍 金再奎 金東保 李圭錫 黃勉鎬 鄭錫萬 李章瑞 姜大睽 方富永 司空璂 金海文 李壽玉 丁野開 李成天 姜永璂 李顯根 曹學斗 丁朴洙 白任甚 徐瀚洙 愼武述▲四十錢崔鵬出 盧相開 金成俊 尹敦伊▲三十錢禹芳淵外三十一名▲二十五錢金鳳韶外一人▲二十錢鄭金順女史外四十五人▲十錢鄭金順外四五人▲合計一百十二圓四十錢也

雄基에染病流行

蔓延될形勢에있서防疫에盡力 교통차단한집이두집이라고

요사이웅긔시내(雄基市內)에는장질부사(腸窒扶斯)가류행하야 이삼일동안에 교통차단을 당한집이발서두호에달하고경찰은그예방에진력하는중이며일반의인심은매우불안중에잇다더라

豫防注射施行

웅긔시내에장질부사가류행한다함은별항보도와갓거니와이병이점차만연될형세가업지안음으로웅긔의원장(雄基醫院長)리구원(李求元)씨는일반을위하야지난구일부터장질부사예방주사(豫防注射)를십비로써일반에게시행한다더라(웅긔)

仁川에도 腸窒扶斯

환자한명발생

구일오후다섯시에인천서원이신화수리(新花水里)이백팔십사번디고룡갑(高龍甲)의장녀고묘희(妙熙)(二〇)가장질부사에걸려신음하는것을발견하고근방의교통을차단하는일방뎌케원에입원식혓다더라(인천)

禮拜堂建築目標로

사십여교도열성

경북영일군오천면일월동(慶北迎日郡烏川面日月洞)야소교회에서는매양례배당이 협착함을유감으로 ㄸ이어오든바 지난십월일일 까지대구리문주(大邱李文主)목사를초빙하야사경회(查經會)를맛치고나니어서불과 사십여명의 남녀교도가례배당 신축을꼭 실현키로하고열정을 다하는까닭에 빈약한그들의 생활현상에서 이백여원의연금이 모집되어 방금신축을계획중이라더라(포항)

◇東西南北◇

▲洪原地方에白雪紛紛=함남홍원군호현면(咸南洪原郡好賢面)방면에는 지난륙일밤중에 때아닌 백설이 분분히나려서 농작물의손해가만타더라(홍원)

▲靑年同盟員의拘留=의주청년동맹집행위원(義州靑年同盟執行委員)인 김뎡현(金鼎鉉)(二三)군은 지난륙일오후에 돌연히의주경찰서(義州署)에검속되어구류칠일의 처분을 당하얏다는데 그사건의 내용은 얼마전에어떤동지에게 청년동맹의 강령(綱領)을보낸일이잇는데 그것이출판법(出版法)위반이라고그가려 처벌된것이라한다(의주)

▲乙密臺老松에縊死=지난구일아츰여덟시경에을밀대(乙密臺)근처 로송가지에 목을매여죽은 사람한명을 발견하고 즉시본서에통지하야 강공의(康公醫)를대동하고경찰관이현장에출장림검하얏는데 죽은사람은 나이삼십세가량되여보이는 일본인으로 유서도업슬뿐아니라 가진물건이라고는 하나도 업섯슴으로 성명주소기타신분에 관한것을 도저히알수업서동서에서는 부내각처에수배하야 자살자의신원과원인을 됴사하는중이라더라(평양)

▲大邱에自殺者增加=대구디방에는 날로심하야가는 생활난으로자살하는사람(自殺者)이해마다늘어간다는데대정십사년부터 소화삼년팔월까지의 대구부내의자살자를대구경찰서(大邱警察署)에서 조사한바에의하건데아래와가튼수자에달하얏다

自殺者六五名 日本人男一八名 女一七名 朝鮮人男二四名 女六名

金融組合理事의 差別撤廢案을

당국이불허가

도시금융조합(都市金融組合)의 케도가 변경되어 평양시에서조선인본위의 금융조합인 북금융조합(北金融組合)에도전무리사(專務理事)를 선임하기로 되엇는데 이전부터 맛당히조선사람으로하여야되겟다고금년 칠월동조합총회에서격렬한 분의가 닐어낫슴은 아즉까지도 세인의 긔억에 새롭거니와그당시에리사 급료규뎡에머하야 일본사람과 조선사람을 현격하게 차별하고 일본사람이 리사가되면 특별한월급을 줄뿐아니라가봉(加俸)을준다는 조문이 잇는것을 동총회에서는 이것은아모리유가 업슬뿐아니라 조선사람을 본위로하는조합이 즉보통관청과 가티가외운 술필요가업다하야 차별을 철폐하기로 가결되엇든바 그후결의안은 인가가되지못하고 얼마전 총독부로부터본래원안대로 봉급에도 차별을하고 가봉외에는별수당도지급하라는 통지가 왓슴으로 동조합에서는 지난칠일 오전열시반 동조합루상에서 림시총회를 모으고협의한 결과 이전결의를 취소하고 본래안대로결정하얏다더라(평양)

福島에大風

百餘名行方不明

팔일밤이래로 일본복도현하(福島縣下)는 해안방면(海岸方面)은 큰회오리바람이불어와서 아무외천(阿武隈川)은증수가 심하야 오척에나달하야 교량(橋梁)은 류실되고 그외에도 피해가만엇섯는바 반성군강명뎡(磐城郡江名町)의 어선(漁船)두척은백여명의어부를 태워가지고 암수현(岩手縣)방면으로부터돌아오는길에행위불명이되엇고그외에한척도소식이불명하다더라(복도뎐)

叱責하는主人을 短刀로刺殺한

船夫尹東錫의一回公判

검사는무긔징역을구형

금년오월구일 평양시외 선교리(船橋里)에서선부윤동석(船夫尹東錫)(四〇)이가그배의주인김호준(金浩俊)(五〇)을대동강언덕밧가운데로달고가서칼로찔러부참히죽인 사건은 그당시에세인의이목을 놀내게한바인데 그사건이지난구일 평양디방 법원에서공판이 열리엇는데 피고윤동석의진술하는바는 자기는김호준의고용으로배사공이되어 금년오월상순경고향인황주군삼뎐면외송리(黃州郡三田面外松里)에서벼시집(䴵)을 실고주인과가티그날은후 승을한잔사먹으라고동리로갓든바 마춤주인도 그곳에왓다가 배로가라고하령을함으로 배로갓스나배는맛춤닙볼이 올라와배에까지갈수업슴으로 도로오다가중로에서주인을맛나또한질책을 여디업시 하며 칼로찔으다고합으로밧가운데로끌고가서 그곳서 칼을빼앗서찔러죽엿다고답변하얏는데 검사는무긔징역을구형하고판결은오는십삼일에언도하겟다한후 폐뎡하얏다더라(평양)

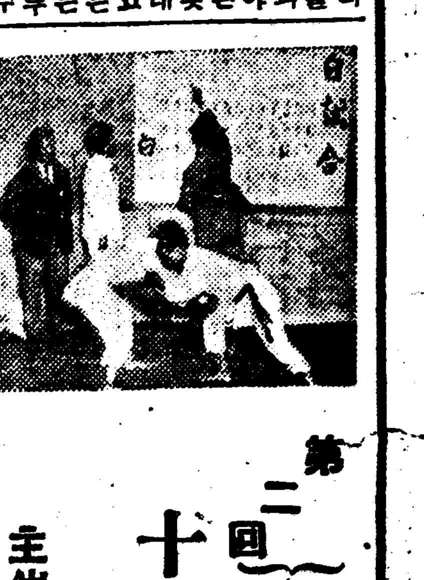

汽船에서竊盜

취됴에쌀어서 여죄탈로될듯

구일오전열두시쯤되어서인천부빈뎡(仁川府濱町)일대를배회하는수상한 청년이잇슴으로 그근방을 순회하든 경관이서로동행하야취됴한즉그는시내류뎡(柳町) 이백십칠번디에거주하는지갈룡(池甲龍)(二二)으로팔월이일 인천에입항중인영덕환(盈德丸)에서 현금사십일원 이십전을절취한사실을자백하얏다는데취됴에쌀아여죄도상당히만흘모양이라더라(인천)

郵便小爲替 變造詐欺專門

십전이십전짜리소위테를 십원이십원으로변조행사

二十名一團의魁首檢擧

안동현(安東縣)에본부를두고평양성등 대도회와 련락하야우편소위테(郵便小爲替)를 변조(變造)사긔하든일단이십명의거두경성부출생리준길(李俊吉)(四〇)이가 지난십일 아츰평양역에서 평양서 형사에게데포되어방금 엄중한취됴를 밧는중인데 그사긔하든 내용을 듯건대그들의일단인 평양 경재리(平壤鏡齋里) 김긔건(金基健)(四四)곽창리(郭昌履)(五四)두명이벌서십여일전부터 번갈아가며 평양서문통 우편소(西門通郵便所)에 십전짜리 혹은 이십전짜리 소위테를 십여매식 취조(取組)하야 증서를바다가지고 그것을 안동현본부(本部)의리준길에게보내면리준길은그증서를 십원혹은 이십원짜리로 변조하야가지고 경성등디로보내어 그곳우편소에서 돈을차저서 서로난호아먹든일인바지난구일에는 경성련지동(蓮池洞)우편소로부터도이변조증서가발견되어 평양서문통우편소로조회가왓는데이와가티 손해를당한 금액은수천원에달하리라하며 관계자는 리준길외에 김긔건 곽창리는 우편소원의 통지로지난팔일에 검거되엇고 리준길은 하야오다가 전긔와가티 데포된일이발각되엇슴으로 도망할방법으로 수십만원의 사긔를하고 징역까지 살엇다더라(평양)

▲統營의日娼妓逃走=경남통영길야뎡(慶南統營吉野町)에서 창기(娼妓)노릇을 하고잇는 일본인 뵉복관(一福館)의 일자(一子)(二〇)(本籍日本愛媛縣北宇和郡下灘村內上組 五三〇、本名藤原가스에)라는 녀자는지난팔일 일본새벽에 다른 사람의 자는 틈을타서 미리약속하얏든 진해산취뎡(鎭海山吹町)에 주소를두고 미장이(左官業)업을하는촌부군치(村富軍治)(二六)란남자와 동행하야 마산행길야역으로 도주하얏다는데 아즉그간곳을 몰은다고(통영)

▲安岳地方에暴風雨=황해도안악디방(安岳地方)에는 지난륙일저녁부터 험한구름이 모혀들기시작하야 온하늘을 덥더니 밤열두시경부터 돌연히 폭풍이 불기시작하야 비와우박이 두시간이상이나 나리어 농작물의 피해가 다대하다고(안악)

▲公金橫領雇員逃走=지난구월이십팔일에 평북자성군 고원김명하(平北慈城郡雇員金明河)(二六)는압록강 서편으로 신의주를향하야도망하얏다는데그는자성군서무계(庶務係)회계과에근무하야우금 륙칠년동안에 공금을만히 소비하고 불원간검사를바더야할터인데 보충할도리가 업는형편임으로 그가티 도망한것이라하며 그피해액은 방금됴사중(자성)

▲空家의器物을破碎=인천부중뎡십삼뎡목 륙번디에 거주하는화산웅일(花山雄一)(三九)은지난이십구 일에 무단히 인천 부궁뎡(宮町)십일번디무목구래랑(茂木龜太郎)의 빈집에침입하야가산집물을 파괴하얏슴으로 인천경찰서에 데포되어 취됴를당하고지난륙일에 일건서류와 함께검사국으로송치되엇다(인천)

嫗母의虐待로 子婦投身自殺

부천군에서

부천군문학면(구인천읍)(富川郡文鶴面)에 거주하는 리운경(李雲景)의장녀로방금십팔세의 맛가튼 쳐녀는 지나간봄만물이 부팔하는 가절에 인천부송현리(松峴里)김치상의 차남 김오룡(金五龍)과 화촉의 성뎐을널운후 이래반개성상을 나려오면서 이두청춘남녀의사랑은날로두터워첫슴으로 오직 넉넉지는못한 살림이나 평화스러운 가뎡을널우워오든바 돌연 재작구일오전다섯시쯤하야 전긔녀자가 송현리우물에싸저죽은시톄를통리부인들이 몰길러갓다가 발견하엿는데 그의 죽엄에대하야서는여러가지의운이가득하나근방사람의말에는 시모의 학대가극심한 관계인듯하다하며 그날도시모의무증을듯고 고만 세상을비관하야그와가튼짓을한것이라더라(인천)

自主協定한案 當局者부터蹂躪

디세를디주부담으로뎡하고 농회에서만은작인에게부담

表裡不同한永同農會

충북영동(忠北永同)은십한감음으로인하야 전군이거의 전멸상태에날으러 농촌에서는 벌서부터풀색리와 나누엽쓸로 근근히목숨을 보전하야온다함은 긔보한바이며 딸아서 군농회(郡農會)에서도 그들의참경을구제하야준다는 목뎍으로 지난달이십일일에 군회의실(郡會議室)에서 군면디주간담회(全郡大地主懇談會)를 개최하고피해로인하야수확이 감소된 토디에대하야는소작료는 권면(全免)혹은 병작(並作)으로하되디세기타일절공과금(公課金)은 피해 유무를물론하고 반드시 디주의부담으로 하야달라는 권회장(全會長)의 권유의견이잇자일반디주들도 궁농(窮農)의 처참한정황을생각하야 즉석에서 만장일치로원만협뎡이되엇슴으로동농회당국에서는 즉시각디주와 서명날인(署名捺印)까지하얏든바 그럼에도 불구하고 군농회소유로잇는토디에대하야는디세를작인에게 부담식힘으로 일반은당국자의 무리한행동을 크게분개하는데 아니라 거번디주회에서 서명날인까지지한 디주소작간협뎡안(協定案)도 결국아모런효과가업는것이라하야 더욱 비난이만타는바 이제그자세한바를 들으면동농회에서는 현재음내에 잇는건천장(乾川場)이 좁아서 명춘에또다시 건축한다는 목뎍으로동읍내모씨(某氏)의개인소유인 흥관(興館)이라는 토디집터를일천사백여원에 매수하야 그중논삼두락을 읍내에잇는 리희용(李喜用)이라는 사람에게소작케하얏든바 몃칠전에 동농회간사는간평을하고 소작료를 얼마라지뎡하야 치도안코 추수후에 총수확에며리씨는 이를듯고 즉시 농회당국자에게 소작료의 감소와 디세의 농회부담을 애걸하얏스나 결국듯지 안음으로그대로 돌아왓다는데 또한 그의토디는명춘에건물을짓는다는관계로 이번벼를추수한뒤에는보리도심지못하게되리라하야결국디주로서 가장횡포한 소작료를디주보다 도그비례가오히려 더굽다하야 일반은 적지안케비난할뿐만아니라이로말미암아 반디주들에게까지 영향이밋치지나아니할가하야 념려가만타더라(영동)

安城署에서 모히密輸犯檢擧

◇현품십여병을압수◇

◇一部犯人은潛跡◇

경긔도안성읍내(安城邑內)에는 『모루히네』중독자가 상당히 만흠으로 각디밀수입자의 출몰이 빈빈하든바 지난구일 안성서원은 본적을수원군 수원면신풍리(水原郡水原面新豐里)에두고만성읍내백성려관(白城旅館)에묵고잇는 박종환(朴鍾煥)(三二)이란동시 수배원가격의 모루히네 십여병을 압수하얏는데 그의관계자는 수원군수원면남창리(南昌里)송헌섭(宋憲燮)은 즉시종적을감추엇다더라(안성)

賭博常習犯

벌금즉결처분

평북자성군 려연면사뎐평(平北慈城郡閭延面沙田坪)오한실(吳漢實)(三八)은도박상습자로서지난구월 이십일경부터 칠팔명의도박군을 조직하야 가지고 그곳상구비뚝림 서별부 계류감시소(上仇非營林署伐夫繫留監視所)를 리용하야 오륙일동안계속하야 도박을 행하얏는데한관에 일원내지이원을 서로대이고도박을 하다가 중강경찰서형사들에게 잡히어 지난삼일에아래와가티 즉결처분을 바덧다더라(자성)

▲慈城郡閭延面沙田坪吳漢實(三八)賭博前科三回罰金三拾圓▲上仇非白一清罰金拾五圓▲上仇非金澤洙罰金拾五圓

浦項邑에도 靑天白日旗

지난쌍십절에

십월십일쌍십절(雙十節)을긔하야경북포항(浦項)에거류하는중국인은집집마다 문압해청련백일긔(靑天白日旗)를놉히달아긔시발이바람에펄펄날림을따라일반주민에게이상한늣김을갓게하얏더라

被害五百圓의 大竊盜

뎐차속에서

二十餘同竊取

지난구일오전다섯시경시내남미한뎡(南米倉町)남대문시장(南大門市場)을배회하는수상한자한명을 소관 본뎡서(本町署)원이 발견하고 인치하야엄중취됴한결과그는시내황금뎡(黃金町)이뎡목 일백팔십오번디 권한용(權漢用)이란자로지난삼월경에의주통(義州通)뎐차속에서구진큰차랑(久津輪次郞)의주머니로부터 현금륙월을 절취한것을비롯하야 현금오백여원으로 더욱요사이시며 전후이십회를두고 현금만절취한것을 자백하얏는데 피해액이 오백여원으로 더욱요사이시외에도 여죄가 만흘듯하야계속엄중취됴중이라더라

종명자

▲소와개가싸와서개가익이고소가젓다는 뎐보한장이동경에서왓는데▲비록개싸홈일지라도멀리서뎐보로온것이니뎐보대접을해서라도소개안할수업다▲써는구일오전아홉시장소는 동경시외천주뎡(東京市外千住町)어느집거리 싸홈의주인공은 집마차의소한머리와『색르떡』이라는서양종자의 사나운개한머리인데 ▲엇지엇지 하다가두놈이 싸홈이되어 『색르떡』이란놈이 소의목아지를 물어뜻어소를넘어트리고▲그리고도 잡바지 신음하고잇는 소의머가리를물고느러저 구경군이 에누리해서 래산가티 모혓더라한다▲사람만『악바리』라야 살수잇는세상인줄 알엇더니 즘생까지라더니아마데느라야견되는세상!

戰爭과戀愛 【75】

金東煥 作 安碩柱 畫

금반지 (一)

진실로 십여일전에 수표교다리 게 칠련의집에서 맛난뒤처음이다!

얼마나 미워하든 사람들이며리인고 엇더케나 원망하야오든사람들이리인고? 세사람의 얼굴에는 다가러 놀랍고슬푸고원망하는비치 작고떠올라 검은구름장모양으로 휙휙 지나간다

세복이는 벌떡이러낫다 이러나노코도 가슴이 러지는것가태서 아모말도 나오지안엇다더데 무슨말을 하여야올흘것인가

『에익! 개가튼자식 뻔질뻔질한년석』

하고 철낭호의얼굴에 춤이나 퇴!뱃어줄가 그러나 그것이무에되랴

『이자식아 웨 칠련이를 더럽혓니?』

하고 발시길로 그의똥똥한배를 터저라고 거더찰가 아아 그것이 이경우에 무슨소용이잇소랴

그순간에 세복이는 무쇠방망이로 어더마진드시 머리가띵! 소하고 자긔몸은 뒷벽에나가 소리치고 너머지는것을 깨달엇다 그가김낭호에게 어더마즘이다 그가 눈을들때 죽은드시 눈을감으칠련의창백한얼굴은김창재의가슴에써어안기고잇섯다 뒤에는삼○이 돌이 살인난곳가티달려가고오는 그림자가분주하엿슴으로

『무에 미첫소? 칠련이 지금 이릇 한참쉬다보다가 머리를좌우로 약간흔든다 못가겟다는표다!

『무에 미첫소!웨못가겟소당신은리교장도 어머니도 다이첫소 자아어서이곳을써저가요』

『실혀!』

『무워 그게 무슨말이오』

그리며 이번에는 강제로칠련이를 약간 쥐어당긴다 칠련이는 순간에 얼굴비치 딸애첫다가다시 검어지엇다가 하야지더니 긔운업시 영바닥에 폭엎구러지고만다

한히슬허하는회색빗눈으로세복

칠련이는 살그머니 이러나유리창가에가서『카ー텐』으로 제얼굴을가리고 두사람을 등지고가만히 돌아선다

『여보 가긴어델가오 자아이리되엿스니 나와가티 여기를써서납시다 칠련이!』

하고 세복이는 칠련이를이자리에서 빼앗는것맛게 다른길이업는것을 깨닷고 그의뒤를따르며 부르지젓다 그러나 칠련이는 아모대답도업다

『글세 웨이래 어서가요 어서이자리를 피해요이더러 운자리를!』

하고 세복이가 발을구르며바다를결에최컨텀니채여가는사람을 부르짓는드시 소리첫다 그러나 역시아모대답도업다 세복이는 안타가워 칠련의젓테달려가서『카ー텐』을 케치엇다 칠련이는 울고잇섯다 앗가부터눈물이 아니고이든 그독한눈물한방울 시름업시흐르고잇섯다 숨은 원망의눈물이 마즈막흐르는고잇슴이다 그의입로 딱가만든동안 조고마한두손도뭇업시떨고잇섯다 눈물은 놋갑니다 용서하세요하는 애원의 표정조차 흐르고잇섯다

『글세 웨울어 이게울머요어서가요 어서!』

그리는 세복의 눈에도 눈물이 핑ー도는것을 억제할수업섯다 칠련이는 빗업는눈으로ー무

세복이는 만사가 틀렷구나!한는생각에 모자를부기여쥐고러지라는울음을참으며뛰어나왓다 그날저녁부터 세복의 외로운그림자는 장안에서 영영사라지고말엇다

×

싸른것은 세월이라 어느새느진봄도가고 녀름철도 지나고이제는 가을이왓다 더구나 오늘은 팔월추석이라하야 오백년넷서울에도가위명절긔분이 흐르고잇섯다 골목에는 새동저고리입은어린아이들이 한손에 쩍을쥐고한손에 고무풍선을들고서 쩍한입베어먹고 고무풍선한번 퉁기고하며 잘놀고잇섯고 어른들도새옷입고 술병들고 성묘하려오고간다

서대문쪽으로 지금막오든뎐차는 명절노리에나오는 만흔손님을 황토마루에와서 쩔어노코또다시다라난다 지금머리를착따하느린 엇던녀학생하나도 그뎐차에서뛰어 내리드니 정신동골목을 향하여 드러간다 조고마한 보통이를 두손에바처든것으로보아 산소에 가는길인가 그는개천을뛰고 한참을라가다가 동으로뚤닌오솔길로 드러서 엽아문거름것더니 이번에는 남향한두부집을 압혜 나두로들어어진 옹틀가에가서 멈귀심히 드러다보고잇다 그두부집은 유가색ー야케나는

十月十日부터 압과정 每日午後七時半부터 朝鮮劇新趣向公開 俗舞、短歌、雜舞、獨唱京城坐唱、歌心歌、가야금並唱、西道立唱、短劇、가야금、成浩歌、南道立唱 뒤과정 喜劇 笑劇 活劇

名唱 金秋月出演 藝妓 孫眞紅出演 藝妓 金香蘭出演
十月十日兄弟歌 全三幕 十月十一日前樹歌 全三幕 十月十二日漢村處女歌 後三幕 十月十三日再逢春歌 前三幕 十月十四日再逢春歌 後三幕 十月十五日再逢春歌 後三幕

光月團男女俳優總出大興行 光武臺 音樂隊 總出助演
謹告 本舞臺內에朝鮮歌舞學院을設置하고十月八日부터開學하고每日午後二時부터六時外지朝鮮歌舞를主로敎授하오니 男女를勿論하고有意하신분은速速히入學을志願하시옵소서

朝鮮劇常設館 光武臺 黃金町四丁目 電本局九四四番

○十月十一日부터新交換○ 實寫 國際時報 全一卷
人情劇 惡의舞姬 全九卷 監督 쓰리데릭、브로누씨 原作하리베트、유나이텟트社特作品

戀愛劇 칼멘 全十三卷 配役 칼멘…라켈메레氏 돈호세…두륵이氏 단개로…픽비레氏 리가스…잔나라氏 푸라스키투…살바도르氏 英國士官…로이드氏 카리밤…로이스氏 監督 쟈크、페데르 원작 푸로스펠메리메 脚色 엘네스트 알후렛에스크링수 스페인劇 佛國알바도로스社

團成社 電光九五九番 十月九日火曜부터 超特別大興行

大悲劇 肉體의道 十卷 世界的大俳優 에밀、야닝스氏 主演 性格女優 벨、베넷트孃 助演 빅터、푸레밍氏 監督作品
◇파라마운트社不朽의大傑作
◇파라마운트特別映畫 몽당수영 WC필즈氏 主演 成功美談 七卷
◇월니암폭스特作映畫 ※박죤스氏傑作品 電光가튼 快男兒 六卷 痛快淋漓迅雷的肉彈大活劇 박죤스映畫中뛰여난逸品

朝鮮劇場 映畫社 封切館

天下一品인新式振袽鏡半價販賣(目錄書請求無代進呈)
純玳瑁內金張體天然石入 十圓
同上體上品人造石入 八圓
二十金張우인다 天然石入 九圓
純玳瑁內金張獨逸水晶入 六圓
同上體上品人造石入 三圓
十八金張體上品人造石入 五圓
梧桐體新式人造水晶玉入 四圓
純玳瑁게부루獨逸水晶入 五圓
同上體 上品人造石玉入 三圓
白金代크로ー무人造水晶入 二圓
京城府清進洞五五八番地 眼鏡製造專門商 明信堂

各種印材販賣 印章彫刻 名刺印刷 壽奎堂印舖 京城府鍾路 振替京城一六〇九六番

漢藥種貿易都散賣及補劑貼藥製劑

蔘茸及唐草乾材各種豊富하고品質精良함은勿論이오斤量正確價格公平酬應迅速하기로需用家의好評을밧으며販賣가旺盛합니다 모든點을밋고去來하시기바랍니다

우리는虛僞의誇張보다 着實한信用을本務로합니다

地方의交通이不便하고醫藥이不備한鄕村同胞를爲하야갑싸고實効만흔漢藥의補劑와一般貼藥을精製酬應합니다

靈蘇丸 腫仙膏本舖 嬰兒丸 朝鮮商會 京城府授恩洞三二 振替京城一〇三八六

물건조코 갑이싸고 새물건은 반드시 京城市大門通一丁目 金潤晃商店 電話光化門一六七番

秋期準備는 얌마ー
最新式自動撰別籾摺塚 얌마ー精米機 나쇼나루精米機 各種製粉機 大量生產直卸親切主義
오후셋도型 얌마ー
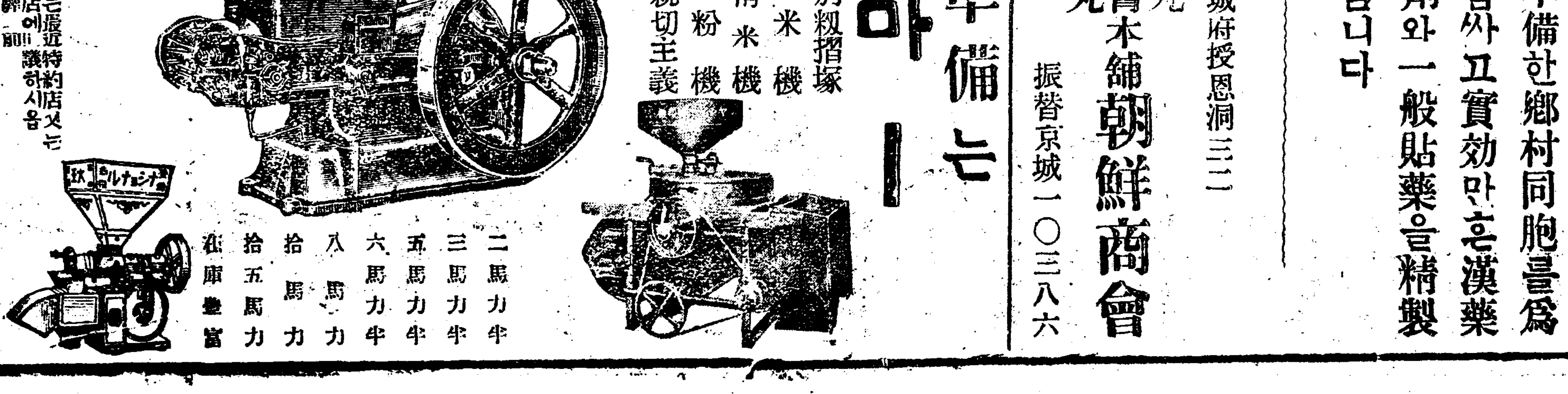
二馬力半 三馬力半 五馬力半 六馬力半 八馬力 拾馬力 拾五馬力 在庫豊富
(型錄送呈) 詳細는最近特約店又는代理店에御議하시옵 山岡發動機京城支店 京城府驛前 電話本局長一〇〇三番•振替京城一一五二五番 安淸 山岡出張員金戊成

新銀法實施後는 小銀行合同慫慂

資本金이規定에達치못하면

新銀行令의改正實施에對하야는旣報와如히總督府에서村山事務官이渡東하야財務當局과協力하야中央要路에折衝中인데總督府로서는新年에곳施行할意向으로이에當한바此新銀行令施行에當然히問題될것은改正令의規定한資本額最少限度二百萬圓以下의小銀行의處分問題이라는바現朝鮮內의行數規定에達치못하는小銀行이잇서無論此等의大部分은大槪健實한業績을擧하나그中에는風評이조치못한것도잇고增資하든지或은合倂하든지매우困難케될것도잇서此等處理에對하야는相當히考慮를要할것으로當局에서改正令의實施에伴할責任上으로하더라도當然適當한手段을講究하지안흐면안될處地임으로相當히苦慮하는모양인데이에는銀行을解散하지안흘限에는合倂或은增資를決行하지안코는안될것인데增資라는것은現在財界의狀況에서果然容易히實現될可能性이잇는가업는가合倂은人事關係가複雜하지안흔限에는經濟的으로가장適當한方策이라하겟다然이나何者든지當局이改正令公布를보아그推移를監視하야別로重大한事端이起하지안는限에는當業者의任意處理에任할方針이나萬一增資가困難하야規定의資本額에達하지못할狀況에잇스면極力合倂을慫慂할意嚮이라더라

金解禁即行決議로 各方面人氣萎縮

各市場은軟化、一般은憂慮

(東京電) 東京手形交換所經濟調査會其他民間經濟團體의金解禁即行에關한決議는政府方針을如何한程度까지動케할지疑問인同時에直接의關係가잇는爲替市勢에現著한影響은주지못하얏스나如斯히民間各方面에서本問題에關한意見의發表를봄은解禁實行의輿論을만드는것이오特히穩健主義의銀行家外지가解禁即行의意見을發表한것은財界各方面에解禁時期가近接한豫感을與하야人氣를萎微沈靜케하는것이다即株式市場은八日交換所經濟調査會의決議發表以來漸落步調를歸하고公債도十日市場에서는甲五分利九十三圓氣配의九十二圓九十五錢이되고第三、五分利와如한日興證券이減債基金에依하야二千二百萬圓의大口買를行하얏슴에不拘하고九十二圓二十五錢인下支를보게됨에不過하고其他事業家等各方面에서諸事傍觀의傾向은同樣인바그狀況은今春政局不安定으로因하야財界가氣迷하든當時와同一하야此事態에對하야憂慮할바가만타더라

米資警戒

貸出도減少

米穀資金出廻期接近으로各銀行이모다各資金을手當準備中인데本年은旱害及稻熱病等에依하야事實은總督府의收穫豫想以上의減收를豫想하는一面日本이外米輸入을豫想하얏슴으로外米及滿洲粟投機買付가旺盛하야米價의前途는놉이어渡하야잇기때문에各銀行이모다大體의豫想도되지안허그때에善處할外업다고하는警戒方針을取하지안흘수업게되는結果朝鮮米移出減과同時에資金需要도그만큼減少하리라고보게되엇다그래서銀行家中에

京城物價

弱保合

京城府勸業課調査=九月의京城府內物價는調査品種四十三種中前月에比하야騰貴한것三種下落한것四種으로指數로는九九、八六를示하야弱保合이다騰貴한것은精米、小豆、鷄卵下落한것日本小巾、木綿朝鮮白木綿、朝鮮麻布、中國麻布

僻地金利도 低落傾向

不動産金利下로

朝鮮內主要金融市場의金利는此一兩年에매우低下하얏스나僻地金利는比較的低下하지안흔것갓다그곳에손이미치지못한때이잇섯스나殖銀及東拓이不動産金利를八分八厘(日步二錢四厘)로下하얏以來僻地金利外지도매우劑低된것갓고普通三錢二三厘乃至二錢二三厘이든僻地銀行의金利가二三厘引下되어最高三錢外지는引下될氣運이다一例하면全州、全北等地도지금外지三錢二厘가普通이엇스나三厘의低落氣勢이다地方金利下는今月로는各銀行이모다支店長에게指示하고잇는狀態인바民間金利가比較的高함과各支店이모다그業績을低下치안케하라함으로中央에서생각하는바와가티金利가下하지안는形便이다거긔다가僻地에서는資金操縱이困難하야片爲替가되는境遇가多하고또資金需要의閑繁이季節에依하야넘우들업으로困難하다는事情도잇다더구나金利가低落함에딸아僻地支店도業績惡化防止에매우資金運用에對하야考慮치안흐면아니될으로早晚片爲替及需要의閑繁이모다某程度外지는緩和될것갓다더라

明年度에 産米融資配定額

九百五十萬圓程度?

總督府産米計劃의來年度融資計劃은今年度融資가十一月부터一月二月에서야回收되는것을기다려確立할터이나目下當局者의手許에서立案되어잇는豫想額은一千萬圓中約五分相當額은今春末回收額이繰越된關係上約九百五十萬圓이東拓、殖銀、金融組合에依하야融通될것이라고云謂된다그配定額은大凡左와如히되겟다더라

東拓	四百萬圓
殖銀	三百三十萬圓
金融組合	二百二十萬圓

中蒙和議成立으로 蒙古貿易活況

『코론바일』平靜化로

(哈爾賓十一日發) 滿洲里로의報道에依하면『코론바일』의獨立을宣하라하는『발가』靑年黨의武力蜂起에端을發하야一時擾亂化한『코론바일』은中蒙의和議가成立한結果全혀平靜으로歸하야『보얼노두』『湖』『갈렌』河沿岸의多期漁獲及一時中絶의形態이든蒙古貿易은依然活氣를呈하얏다더라

北滿農作豐登

三割五分增收?

(哈爾賓十一日發) 山東直隸方面의移民增加(約四十萬)로澎湃地面積擴張에依하야北滿에今年度의農作物의收穫은十億布度에達할모양으로昨年度에比하야約三割五分의豐作이나中國官憲이露西亞商業機關의北滿發顯의買收를嚴禁한다더라

九月末 金融槪況

◇米=上旬、二百十日의厄日도各地無難、秋季天候도良好하야軟調氣分이濃厚하엿스나朝鮮日減收說에期米急騰으로日本으로의入註가增加하고北鮮地方의出水에因한手持側賣惜과相待하야一時活況을보혓스나漢江增水에依한出廻增加白露無事、期米反落에買氣萎縮하야市勢漸落하고中旬二百二十日無難照明이良好하지못하야日本作況도普通作을傳하기때문에陰曆八月十五日의決濟期를압헤두고僻地로의貨物이增加하얏스나精米側의當用買가多少成立되엇슬뿐이오日本으로의買注文이업서閑散、下旬天候好轉急劇한冷氣襲來도漸次恢復되는同時에實需側買辭減風情에市勢引緩인時에發表된第一回朝鮮內産米豫想은昨年에比하야三百七十萬石減이나殘存米로因하야需給緩和되어閑散推移에越月

市勢	上旬	中旬	下旬
三等合格	[illegible]	[illegible]	[illegible]

◇粟=産地는新穀出廻接近에作하야手持品處分物等이現하야奉天黔의低落과相伴하야市家投機側의賣急으로市勢漸落하야다

市勢	上旬	中旬	下旬
鐵嶺	[illegible]	[illegible]	[illegible]
昌圖	[illegible]	[illegible]	[illegible]

◇大豆=端境期에入하얏슴과日本市場需要가업고一方出廻되는僻地物이多少아나마出廻하얏고日本新大豆出穀을眺望하고當節季後의釀造側買進도影響이업서續落一途를踐하야閑散裡에越月

市勢	上旬	中旬	下旬
龍山	[illegible]	[illegible]	[illegible]
漢鍊	[illegible]	[illegible]	[illegible]

◇小麥=産地거의出盡하고出廻가적으나製粉側은外麥低落을眺望하고買進하기를躊躇하는風情으로商內가적고다만釀造家投機側의倉入物買進이잇서下落保合으로越月

市勢	上旬	中旬	下旬
京義沿線	[illegible]	[illegible]	[illegible]

◇綿糸布=當節季當用實需口의貿行이잇섯스나中旬三品低落에逢하야更히迷買躊躇에手持品賣에嘶하고投機側의買進이잇고在荷淵의際임으로實需와相俟하야市勢急騰 相當한荷動을보혓다

市勢	上旬	中旬	下旬
粗布三A	[illegible]	[illegible]	[illegible]
綿絲扁面	[illegible]	[illegible]	[illegible]

◇砂糖=賣値協定 浮動品買戾等에依하야市勢上進去來活況을呈하얏다

市勢	上旬	中旬	下旬
大里四溫	[illegible]	[illegible]	[illegible]

◇金融=秋節季決濟期이엇스나綿絲布多物買入資金移動이多少잇슴外에注目할需要가업시凡調裡에越月

이제市內組合銀行月末帳末은預金八三、七一五、五七三圓貸金七〇、五二六、四八一圓으로先月末에比하야預金百五十萬圓增加貸金二百十三萬圓의減少이더라

殖銀十週紀祝宴

朝鮮殖産銀行創立十週年紀念祝宴은十日午後七時半부터朝鮮『호텔』에서開催하고朝鮮의名士三百五十餘名이列席하얏섯는데有賀頭取가十週年紀念辭에合한人事를述하고乾杯하얏슴에對하야松寺法務局長이一同을代表하야總督의祝辭를傳言하고謝辭를述하야殖銀의祝杯를올리고一同觀樂裡午後九時에散會하얏다고

北朝鮮은 有望한地域

◇加藤鮮銀總裁談

自己가間島를視察한것은前年海港을視察하얏슬當時에보지못한것으로連續的으로視察함에不過하다그럼으로이번에는中、露、朝

煙草製造高

卷은增、刻은減

京城大邱全州平壤各專賣支局의工場十月中製造煙草는御大典奉祝藥花五百萬本고로네션六千六百萬本數島千六百萬本朝日三千四百萬本松風千四百萬本海鷗百九十二萬本비존六千六百萬本마코-六千四百萬本메풀一億五千四百三十二萬本計三億六千五百二十五萬本이오刻煙草는사기五百四十貫(아야메)七百八十貫長壽煙三萬三千九百五十貫喜煙二十二萬七千七百貫計二十五萬二千九百七十貫을算하야前年同月에比하면卷煙草는六千二百七十萬本을增加하고刻煙은八千七百八十貫의減少라더라

結局運合成立?

兩社間距離는相當하나 互相妥協하면合同되리다

十日鐵道局에서開會한中野國際通運社長、平田國際運輸常務戶田鐵道局理事의運合에關한三巨頭會議는中野社長으로부터日本運合狀況及朝鮮의通運會社의立場及同社鮮日事業의關係、平田常務가滿洲의狀況을鮮滿運輸關係及朝鮮의立場說明이잇고此에對하야戶田理事의鐵道局이**運合**에對한根本方針의說明이잇섯슴으로具體的折衝의意嚮을抵觸하지안흔바通運側의意嚮으로는同社는朝鮮에進出이相當히오래되엇고그만큼만히犧牲하야相當하게投資하엿고또現在로서는滿洲와鮮日運輸連絡이잇서相當한業績을擧하야此를根基로主張하는模樣인데一方國際運輸는朝鮮에進出도最近으로其輸送貨物도一般的이아니요一部에限하야잇는것이**實情**으로兩社의主張에는相當한距離가잇고今後의折衝은非常히注目되는바國際通運으로서는多年犧牲을拂하야今日의地盤을開拓하야現在鮮日運輸의大部分을占한關係上如何한事情이잇드라도朝鮮에서引手한다는것은亦合同에서引手하는것이絕對로업섯고合同成立에向하야遂進할豫期가잇다고傳하야結局國際通運을國際運輸中心으로合同會社가設立될것을期待된다더라

兩·店 買物入札

(東京電) 東米立會停止의原因이된買方機關店、山村兩店의買建玉十三萬一千七百石의入札은十一日午前九時半同取引所에서行하얏다入札結果는午後四時頃發表되는바十一日入札의結果가强弱모다落札者가多하면그如何로買方側은擁土重來할지도不知하리라고자못注視되더라

注目되는 商通電報問題

◇仲買組合은依然强硬

商業通信의不審報에對한京取市場의調査는各方面으로이에調査를完了하야仲買人組合의申請으로商通電報立會場不掲載의件을如何히할가함에對하야方今考慮中인데京取市場當事者의말하는바에依하면果然故意로한것인가?는疑問이나商通에서大引의五圓八十錢을發表한電報를把握하야五圓七十錢의賣建玉을한것은誠意한意味에서證據를들기가어려우나一面組合의勢息도매우不良하고지금곳商通을中止한다는것은크게硏究를要할即市場에서도相當한準備가잇서야할터이오아니면오히려場外에서受한電報의弊를助長하고또此에依하야一般의一層困難할念慮가잇슴으로實로어려운問題이라하겟다仲買人組合으로서도最初決議와가티强硬한態度임에對하야市場이如何한措置를할것인가자못注目되어此際京取市場에서도電報의弊害를一掃하야眞實로信賴할만큼改正할것을仲買人及仕手가다바라고希望한다더라

金解禁即行說

이더욱猛烈히民間銀行家의口中으로出하며그氣勢가遂日熾行될氣運이濃厚케됨으로一般事業界또는其他財界方面에서도그進出을極力歡迎하야際殺에더부러株式市場의氣分에一應的으로不愉快한影響을주어因하야買氣가萎靡된外에도金解禁後相當한鐵銀의混亂하지안는限엔立直될수가업슬것갓다또

宮川側의態度

는지금七萬餘의買玉을引受하고또다시三四萬의買物을實株로引受할作戰計劃을하고잇다함으로此는반드시大勢를擧하야明春의金解禁이斷行된後에上伸할것을目標로하얏는바아니라大典相場이라는第二의目標로觀望한策動인것갓다그러나此는東新一本의相場으로來하는現象인만큼一般人氣를刷戟함에는力量이强大치못한것임으로아즉은前途恢復이어렵겟다고

大立直은無望

秋高를見越하는買方의金待가背馳됨을딸아相場에對한人氣는軟化하야버렷다東新一本相場이지만漸次低押하야벌서百八十圓臺도割하고百七十七圓臺를往復하는此際에地場系統이모다賣비롯하야大阪當所가모다總崩氣가다는것보다近日에至하야東京은로徹한感이잇슬뿐아니라取組가減少하얏슴에不拘하고散崩한것은意外의奇現象으로보아此는

前場小締

京取 一〇高 東新 六〇高
大新 二一〇高

押目買擡頭로

諸株小戾引締

今朝前場은昨後場慘落機先東新

後場反撥

京取 一〇高 東新 二一〇高
大新 四〇高

仕手亂鬪突高

東新氣勢騰騰

後場은大阪仕手亂手로亂高下입에當所亦隨伴되어東新寄不成後百七十八圓五十錢步로八十圓八十錢外지躍進棒上되엇다가五十錢大引이고大新은寄不成에九十二圓三十錢大引一本이고鍾新은亦無商內오京取는二十四圓九十錢大引一本이더라

仁川期米休會

昨十一日은仁川神社祭임으로仁川期米及期豆市場은前後場을通하야臨時休會를하얏더라

大阪期米

	前場		後場	
	寄	止	寄	止
當中	[illegible]	[illegible]	[illegible]	[illegible]
一節	[illegible]	[illegible]	[illegible]	[illegible]
二節	[illegible]	[illegible]	[illegible]	[illegible]
三節	[illegible]	[illegible]	[illegible]	[illegible]
四節	[illegible]	[illegible]		
五節	[illegible]	[illegible]		
六節	[illegible]			
七節	[illegible]			
八節	[illegible]			
九節	[illegible]			
十節	[illegible]			

大阪氣配 三十圓四十一錢

各地期米

	前場	後場
東京	[illegible]	[illegible]
兵庫	[illegible]	[illegible]
下關	[illegible]	[illegible]
桑名	[illegible]	[illegible]

株式

京取市場 十一日

京取短期取引

株名	前寄	大引	後寄	大引
京取	[illegible]	[illegible]	[illegible]	[illegible]
鍾新	[illegible]	[illegible]	[illegible]	[illegible]
大新	[illegible]	[illegible]	[illegible]	[illegible]
東新	[illegible]	[illegible]	[illegible]	[illegible]

後場諸株步調

▲京取 [illegible]
▲大新 [illegible]
▲東新 [illegible]

大阪短期株式

	前寄	大引	後寄	大引
大新	[illegible]	[illegible]	[illegible]	[illegible]
鍾新	[illegible]	[illegible]	[illegible]	[illegible]
久原	[illegible]	[illegible]	[illegible]	[illegible]
東新	[illegible]	[illegible]	[illegible]	[illegible]

取調代引算定日步

株名	取組	大引	算定	日步
京取	[illegible]	[illegible]	[illegible]	[illegible]
鍾新	[illegible]	[illegible]	[illegible]	[illegible]
大新	[illegible]	[illegible]	[illegible]	[illegible]
東新	[illegible]	[illegible]	[illegible]	[illegible]

出來高

▲長期合計 累計 [illegible]
▲短期合計 累計 二四八八五〇 一六七〇

大阪短期步調

▲前場大新 [illegible]
▲前場鍾新 [illegible]
▲前場久原 [illegible]
▲前場東新 [illegible]
▲後場大新 [illegible]
▲後場鍾新 [illegible]
▲後場久原 [illegible]
▲後場東新 [illegible]

大阪三品

月限	前付	前止	後付	後止
十限	[illegible]	[illegible]	[illegible]	[illegible]
十一限	[illegible]	[illegible]	[illegible]	[illegible]
十二限	[illegible]	[illegible]	[illegible]	[illegible]
一限	[illegible]	[illegible]	[illegible]	[illegible]
二限	[illegible]	[illegible]	[illegible]	[illegible]
三限	[illegible]	[illegible]	[illegible]	[illegible]
四限	[illegible]	[illegible]	[illegible]	[illegible]

橫濱生糸

	前場	後場
當限	[illegible]	[illegible]
先限	[illegible]	[illegible]

延取引

群山 賣買高 三萬九百石

	寄付	前止	高値	安値
〇ㅏ三等	[illegible]	[illegible]	四等 [illegible]	[illegible]
ㅁチ三等	[illegible]	[illegible]	四等 [illegible]	[illegible]
十中	[illegible]	[illegible]	[illegible]	[illegible]
十末	—	—	—	—
十一中	[illegible]	[illegible]	[illegible]	[illegible]
十一末	[illegible]	[illegible]	[illegible]	[illegible]

大邱 賣買高 四萬七千石

	寄付	前止	高値	安値
賦良	[illegible]	[illegible]	[illegible]	[illegible]
新力	[illegible]	[illegible]	[illegible]	[illegible]
十中	—	—	—	—
十末	—	—	—	—
十一中	—	—	—	—
十一末	[illegible]	[illegible]	[illegible]	[illegible]

釜山 賣買高 一千六百石

	寄付	前止	高値	安値
賦良	[illegible]	[illegible]	[illegible]	[illegible]
新力	[illegible]	[illegible]	[illegible]	[illegible]
十中	[illegible]	[illegible]	[illegible]	[illegible]
十末	[illegible]	[illegible]	[illegible]	[illegible]
十一中	[illegible]	[illegible]	[illegible]	[illegible]
十一末	[illegible]	[illegible]	[illegible]	[illegible]

京城綿糸布市勢

▲布 組

太極星	[illegible]	三星	[illegible]
不老草	[illegible]	山人蔘	[illegible]
三鮮山	[illegible]	綱龍	[illegible]
三A	[illegible]	人蔘	[illegible]
大A	—	金剛山	—
長獸	[illegible]	鐵管	[illegible]
蠶綫	[illegible]	蠶	—
長口	—	花	[illegible]

▲綿絲
扇面(十六手) [illegible] 鍵女 [illegible]
飛犬(十六手) [illegible] 極樂島 [illegible]

▲繰金布
金鵬 [illegible] 國李園 [illegible]

▲繰木棉
竹 票 [illegible] 金橋 票 [illegible]

大阪長期株式

株名	前寄	大引	後寄	大引
東新	[illegible]	[illegible]	[illegible]	[illegible]
同新	[illegible]	[illegible]	[illegible]	[illegible]
大株	[illegible]	[illegible]	[illegible]	[illegible]
同新	[illegible]	[illegible]	[illegible]	[illegible]
日魯	[illegible]	[illegible]	[illegible]	[illegible]
久原	[illegible]	[illegible]	[illegible]	[illegible]
鐘紡	[illegible]	[illegible]	[illegible]	[illegible]
同新	[illegible]	[illegible]	[illegible]	[illegible]

東京現株

東株	[illegible]	同新	[illegible]
郵船	[illegible]	同新	[illegible]
紡績	[illegible]	同新	[illegible]
東拓	[illegible]	同新	[illegible]
富士紡	[illegible]	日石	[illegible]
鍾取	[illegible]		

朝鮮銀行券

發行高	[illegible]
正貨準備高	[illegible]

日本銀行券

發行高	[illegible]
制限外發行	[illegible]
貸出高	[illegible]

日本金利

	東京	大阪
無條件	[illegible]	[illegible]
翌日拂	[illegible]	[illegible]
普通物	[illegible]	[illegible]

對外爲替 (鮮銀建値)

倫敦	一志十片[illegible]分
紐育	四五弗[illegible]分
上海	休會

海外經濟

倫敦銀塊	二六片[illegible]分
英米爲替	四弗[illegible]分
米 棉	一圓二十錢低
印 棉	一五一弗八分五
스기—두	八三弗[illegible]分
아나곤다株	八五仙二分
紐育銀塊	八五仙二分一
對米爲替	四五弗八分七

健胃固腸丸

건위고장환

卓効無比의 泄瀉止

常用하시면 『胃腸을 健全히하고泄瀉病惡疫에걸닐念慮 업습니다

家庭에常備 旅行에必携

小兒에는專門의 小兒固腸丸이잇소

定價 廿錠 貳圓 廿錠 參圓 五拾錠 五圓 壹圓 拾圓

大阪市東區伏見町 谷回春堂 振替大阪一七〇番

참말滋味잇다

『講談倶樂部』御大典記念號

▲危機一髮!兩俠客決死の刃 —男子中의男子、笹川繁藏이가重한遺恨을품고저名劍士平手造酒를더리고飯岡屋에亂入 …伊東陵潮師大熱演!

▲哀れ踏躪られた妹の戀! —天下를驅動식히고잇는、評判의家庭小說『毒草』는누구든지눈물안흘리고는보지못하는稀有의大傑作 …三上於菟吉先生大力作

▲罪に逐る〻怪夫婦の行方? —무서운詛呪의실못헤얼려가는젊은男女가不知不識中大罪를犯하는運命의惡緣大評判 …長田秀雄先生大名作

▲嬉々快々の花嫁騷動! —一讀누구든지破顔一笑!正말滋味잇는『愚弟賢兄』은到處에서大評判!누구를勿論하고빨니보십시요! …佐々木邦先生大雄篇

▲腕は鳴る大剛又右衛門! —天下無敵의大豪傑荒木又右衛門이가義弟數馬를援助하고痛快無比의大活躍!一讀요가要코見다! …坂東太郎先生大長講

▲聖き戀、美しき戀、處女の誓ひ —筆者가熱淚를흘려가며쓴三美人의運命大悲劇『銀ら顏』는目下社交界男女學生間에評判 …加藤武雄先生大傑作

▲俠盜と怪美人の意地比べ —豊臣秀吉를援助하는稀代의俠盜長吉의一代記『かげらふ噺』는크滋味가잇서서萬人熱狂 …大佛次郎先生大快篇

▲日本の死活!日露大戰秘錄 —日露戰爭當時의政界財界의眞相을名大名篇『富士に向す』는各方面에서素晴한評判! …佐藤紅綠先生大名作

▲純情無垢の美少女の大受難 —웃보다안보는絕世의美少女를차고도는愛慾의싸움!참深刻新烈!詳細는『町の偏り子』를봅시요 …貴司山治先生大力作

日本의자랑武士道의華!!

忠烈義烈熱血物語

感動!感激!トテモ面白い

特選大讀物!

◎姉妹仇討 父の直訴 …山中峯太郎
◎忠孝兩道 血染の遺書 …桃川如燕
◎孝子美談 天授の黃金 …本田美禪
◎忠勇義烈 河井繼之助の最期 …滑見陸郎
◎經濟忠臣藏 軍用金始末 …本山荻舟
◎南部秘錄 初鮭獻上記 …江見水蔭
◎勇壯悲艷 會津烈女傳 …松廼家松鶯
◎明治の宗吾 義人武平 …佐藤紅綠
◎痛快壯烈 海傑の獅子吼 …大倉桃郎

特別附錄 明治、大正、昭和 繪入り大年表
…縱二尺一寸、橫三尺一寸、大判上等新聞紙、印刷는原色版オフセット美麗無比!

特別附錄 名門功臣大番附
…到處大評判!異常한苦心!이大努力을하야다고萬人의鑽歎하는大番附!全然至今外지類가업는大計劃!

이外에飛切로滋味잇는大讀物數十篇!

▲定價 十月號 壹圓(送料十錢) 發行所 東京本鄉 大日本雄辯會講談社